

# 묘원관리프로그램 소개

## Monument Ver 1.0 For Windows

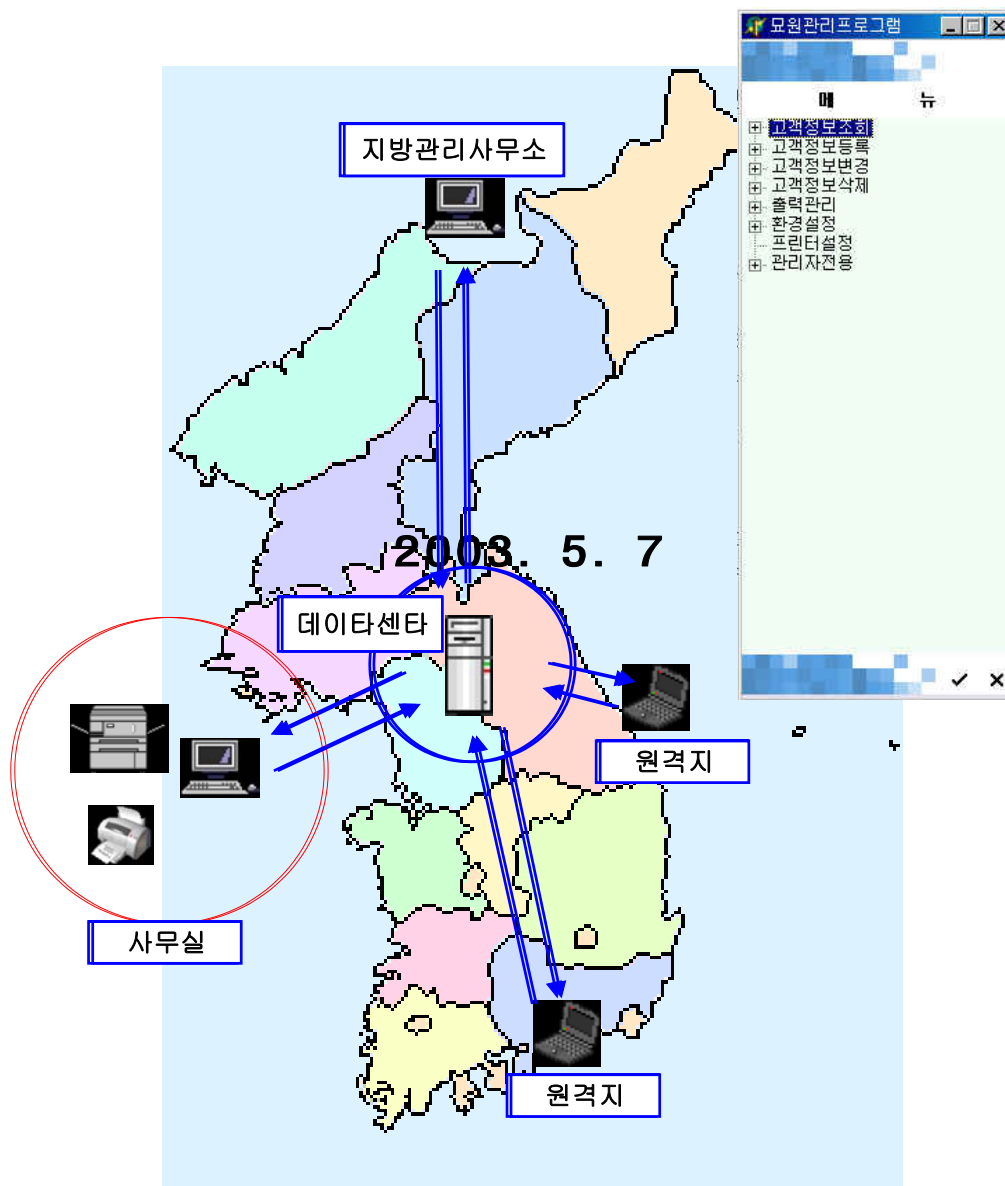

재단법인 삼성개발공원묘원  
씨 이 지

# 묘원관리프로그램

## Monument Ver 1.0 For Windows

### 1. 프로그램 소개

묘원관리프로그램(Monument Ver 1.0 For Windows) 은 묘원고객관리와 지속적인 관리비를 원활하게 관리할 수 있도록 개발된 프로그램이다.

기존 장부나 엑셀을 사용함에 있어 불편함을 완전히 제거하고 관리자의 변경에 따른 양식변경이나 업무누수를 방지하여 언제 어디서나 누구나 원활한 고객 관리업무를 수행할 수 있도록 개발되었다.

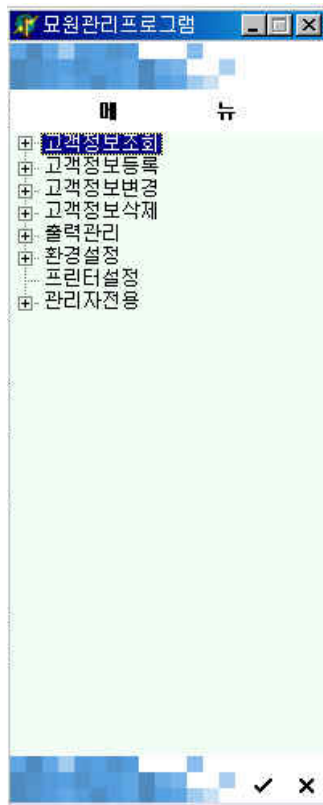

Monument Ver 1.0 For Windows 는 현재 묘원관리 업무를 수행하고 있는 삼성개발공원묘원의 고객관리 목적으로 개발된 제품으로 일반 고객관리프로그램에서 발생하는 업무의 상이점을 완전히 해소하여 동일한 업무를 수행하는 업체에게 가장 적당한 프로그램이라 할 수 있을 것이다.

Monument Ver 1.0 For Windows 는 다양한 출력물 지원과 묘원 관리에 있어서 가장 중요시 생각되는 관리비의 검색, 발송, 납부 등의 업무를 빠르게 진행할 수 있도록 되어 있다.

Monument Ver 1.0 For Windows 는 한 묘지에 대해 인원에 관계없이 사망자, 연고자, 석물정보, 관리비정보를 추가 할 수 있어 하나의 매체를 통해 동일선상에서 관리가 가능하다.

Monument Ver 1.0 For Windows 는 완벽한 Windows 환경을 지원하며 직관적인 메뉴와 모든 폼에서 통일된 입력방식을 지원하기 때문에 사용자의 입장에서 작업의 능률을 최대화 할 수 있는 프로그램으로 개발되었다.

Monument Ver 1.0 For Windows 는 일반 프로그램 판매사에서 단순히 구축된 것이 아니고 현재 묘원 관리업무를 수행하고 있는 인원이 참여하여 직접 제작함으로써 현 업무에 바로 적용 가능한 프로그램으로 개발되었다.

## 2. 프로그램 특징

가. Monument Ver 1.0 For Windows 는 완벽한 Windows 환경으로 사용자측 PC에서 직접 수행이 가능한 프로그램으로 개발되어 현재 개발되고 있는 Web용 프로그램보다 **향상된 인터페이스를 제공함**으로써 **업무효율을 증대**시켰다.

나. Monument Ver 1.0 For Windows 는 사용자측 PC용 프로그램으로 장소의 제약을 받지 않는 데이터베이스 시스템으로 **언제, 어디서나 공동작업 수행이 가능**하게 개발되었다.

다. Monument Ver 1.0 For Windows 는 공개 데이터베이스(MySql)와 공개 운영시스템(리눅스)으로 개발함으로서 업체의 **초기 비용을 최소화**하였다.

라. Monument Ver 1.0 For Windows 는 묘지관리, 연고자관리, 사망자관리, 석물관리, 관리비관리, 유지 및 보수, 메모 항목으로 **모든 관리항목을 직관적으로 관리**할 수 있으며 개별적으로 입력, 수정, 검색, 인쇄 기능이 있어 원활한 업무를 수행할 수 있다.

The screenshot displays the Monument Ver 1.0 For Windows application window. The interface is divided into several functional areas:

- Top Menu Bar:** Includes options like 고객정보조회(S), 고객정보등록(T), 고객정보변경(U), 고객정보삭제(V), 출력관리(W), 환경설정(X), 프린터설정(Y), and 관리자전용(Z).
- Left Panel (Navigation):** Contains tabs for 묘지관리, 연고자관리, 사망자관리, and 메모 목록.
- Main Content Area:**
  - 묘지관리 (Grave Management):** Fields for 묘지번호 (122), 계약년월일 (1979-03-05), 매장년월일 (1979-03-05), 시설구분 (매장), 선정지역 (충), 분묘형태 (남단입), 설치평수 (10), 설치개소 (1), 묘지대출액 (0), 평당금액 (0), 계약금 (0), 잔금 (0).
  - 연고자관리 (Related Person Management):** Fields for 성명 (전정일), 관계 (관계), 주민등록번호 (-), 연락처 (TEL: -), 주소 (경기도 성남시 성남동 461).
  - 사망자관리 (Deceased Management):** Fields for 성명 (전갑석), 성별 (M), 주민등록번호 (-), 사망원인 (기타), 본적 (-), 주소 (경기도 성남시 성남동 461).
  - 메모 목록 (Memo List):** Table with columns 작성일자, 작성자, 제목.
- Right Panel (Data Table):**
  - 관리비관리 (Management Fee Management):** Table with columns 납부기한, 관리기간, 관리금액, 연체금액, 한계금액, 입금일, 확인. Data rows show payment schedules from 1979-03-04 to 1999-03-04.
  - 유지 및 보수 (Maintenance and Repair):** Table with columns 접수일자, 신청자, 처리. Data rows show maintenance requests from 1899-12-30 to 2002-09-21.
- Bottom Right:** Includes a search bar, a list of menu items (묘지번호, 연고자, 선정지역, 시설구분, 분묘형태), and a status bar with 'I' and 'Exit' button.

마. Monument Ver 1.0 For Windows 는 개인PC백업과 서버측백업의 이중백업장치로 데이터 손실을 최소화 할 수 있도록 개발되었다.

바. Monument Ver 1.0 For Windows 는 동일 네트워크상은 물론 인터넷이 연결된 모든 지역에서 사용이 가능하도록 개발되었다.

사. Monument Ver 1.0 For Windows 는 프로그램에서 검색된 모든 내용을 Excel 파일로 저장 가능하며 Excel 프로그램이 설치된 컴퓨터에서 직접 실행이 가능하다.

아. Monument Ver 1.0 For Windows 는 프로그램에서 검색된 묘지정보와 AutoCAD Dwg파일을 이용하여 묘지위치를 검색하여 자료 공유 및 위치를 확인할 수 있는 기능을 제공합니다.

### 3. 프로그램 유지관리

가. Moument Ver 1.0 For Windows 는 프로그램과 데이터가 사용자측에서 유지관리를 해야할 어려움은 없다. 프로그램의 업그레이드와 배포는 개발자의 홈페이지를 통하여 쉽게 이루어지며, 데이터의 보관과 저장은 업체의 별도의 저장장치가 불필요하게 제작되어 별도의 서버구축비용이 소요되지 않는다.(단 : 개인 PC 백업시에는 사용자측 저장장치를 사용한다.)

나. Monument Ver 1.0 For Windows 는 서버 시스템 점검과 서버측 프로그램의 유지관리에 별도의 인원을 구성할 필요가 없어 유지비용을 최소화할 수 있도록 개발되었다.

다. Monument Ver 1.0 For Windows 는 인터넷환경이 좋지 않는 지역을 위해서 데이터를 사용자측의 동일네트워크상의 PC에 저장하여 동일한 환경에서 업무를 수행할 수 있다.

라. Monument Ver 1.0 For Windows 는 원활한 접속환경을 제공하기 위하여 데이터센터에 서버를 위치함으로써 어느 지역에서도 최상의 접속환경을 제공한다.

#### 4. 프로그램 체계도

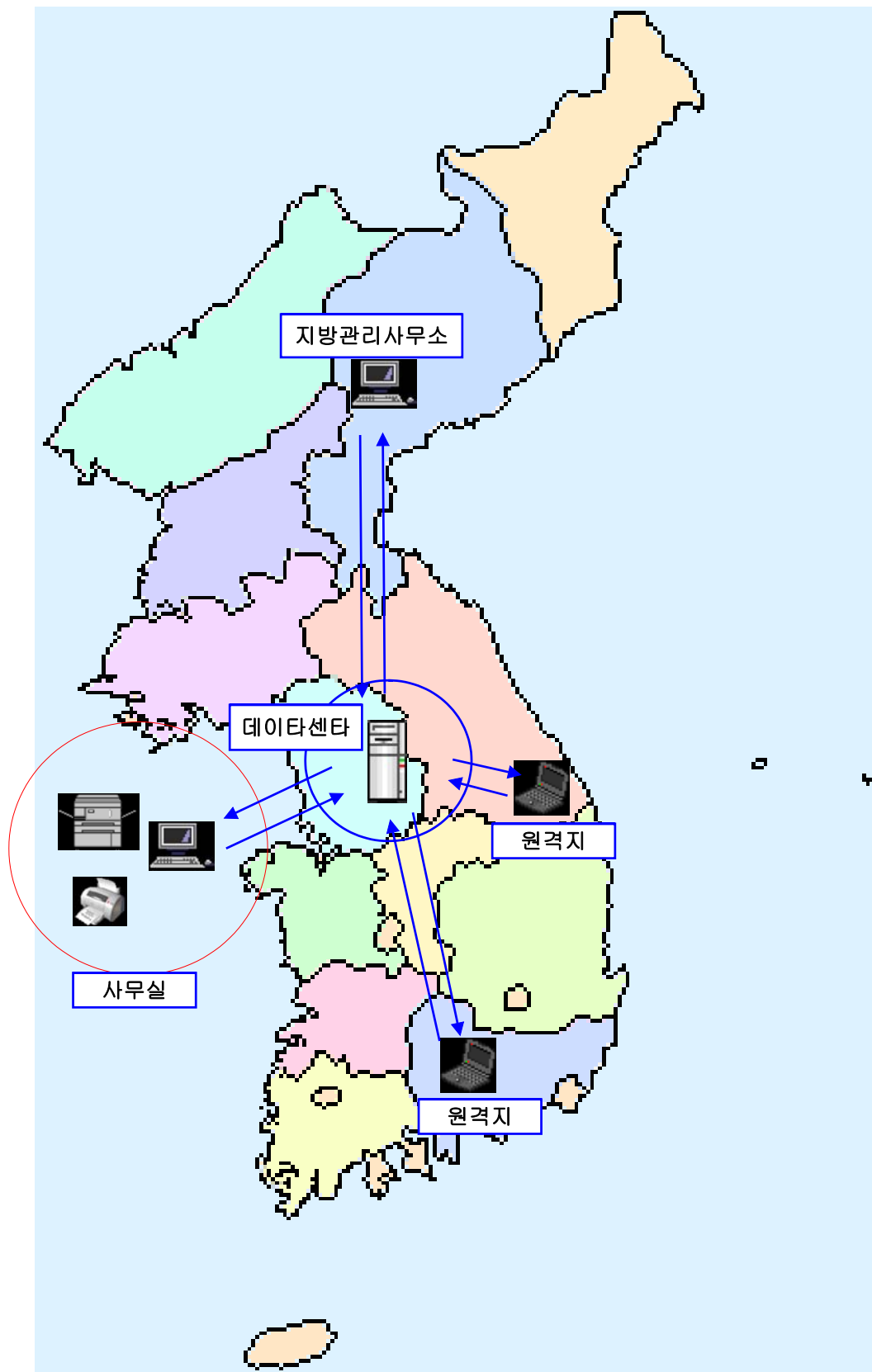

# Monument Ver 1.0 For Windows !

요원관리 메인프로그램

요원관리 주 프로그램



## 가. 묘지관리

묘지관리 프로그램 : Monument Ver 1.0 For Windows

고객정보조회(S) 고객정보등록(I) 고객정보변경(U) **추가, 수정, 삭제 기능** (X) 프린터설정(Y) 관리자전용(Z)

**묘지관리**  
 묘지번호 : 122  
 계약년월일 : 1979-03-05  
 매장년월일 : 1979-03-05  
 시설구분 : 매장  
 선정지역 : 총  
 분묘형태 : 남단입  
 설치평수 : 10  
 설치개소 :  
 묘지대출액 : 0  
 평당금액 :  
 계약금 : 0  
 잔금 :  
**연고자관리**  
 성명 : 전정일  
 관계 :  
 주민등록번호 :  
 연락처 : TEL :  
 주소 : 경기도 성남시 성남동 461  
**연고자명** **주민등록번호** **관계**  
 전정일  
**최종변경항목** 변경사항없음  
**사망자관리**  
 성명 : 전갑석  
 성별 :  
 주민등록번호 :  
 본적 :  
 주소 : 경기도 성남시 성남동 461  
**사망자명** **사망년월일** **주민등록번호**  
 전갑석 1979-03-03  
**매모 목록**  
 작성일자 작성자

**묘지관리**  
 묘지번호 : 122  
 계약년월일 : 1979-03-05  
 시설구분 : 매장  
 선정지역 : 총  
 분묘형태 : 남단입  
 분묘설치개소 : 1  
 설치평수 : 10  
 평당금액 :  
 묘지대출액 : 0 원 [묘지대 출액 = 평수 X 평당금액]  
 계약금 : 0 원 [묘지대 출액의 10.00 %]  
 잔금 : 0 원 [잔금 = 묘지대 출액 - 계약금]  
☒ 영수증출력  
☒ 영수증출력  
☒ 잔금 입금 확인 [잔금 입금 완료시 체크]  
 관리비기산일 : 1979-03-05 [관리기간 5 년]  
 평당 관리비 : 40000 원  
 분묘설치기간만료일 : 1994-03-05 [계약년월일 부터 15 년]  
 보존 묘지(분묘) : ☐ [체크시 묘지(분묘) 보존 적용]  
 허가(신고)번호 :  
 소재지 : 464-892  
 주소 : 경기 광주시 오포읍 등평리  
 지번 : 16-1 지목 : 산

**유지 및 보수**  
 접수일자 신청자 처리  
 1899-12-30 한상만 Y  
 2002-10-20 양경숙 N  
 2002-09-17 최영하 N  
 2002-09-20 최영하 N  
 2002-09-20 최영하 N  
 2002-09-20 최영하 N  
 2002-09-20 최영하 N  
 1899-12-30 전종기 N  
 2002-09-21 박명식 N  
 2002-09-21 홍규광 N  
 전체 완료 접수  
 유지/보수 정보  
 묘지번호 :  
 신청자 :  
 접수일자 : 1899-12-30  
 처리일자 : 1899-12-30  
 유지/보수 처리결과  
 접수 완료  
 유지/보수 내용

묘지관리 프로그램 : Monument Ver 1.0 For Windows

고객정보조회(S) 고객정보등록(I) 고객정보변경(U) **검색기능** (X) 환경설정(Y) 프린터설정(Y) 관리자전용(Z)

**묘지관리**  
 묘지번호 : 122  
 계약년월일 : 1979-03-05  
 매장년월일 : 1979-03-05  
 시설구분 : 매장  
 선정지역 : 총  
 분묘형태 : 남단입  
 설치평수 : 10  
 설치개소 :  
 묘지대출액 : 0  
 평당금액 :  
 계약금 : 0  
 잔금 :  
**연고자관리**  
 성명 : 전정일  
 관계 :  
 주민등록번호 :  
 연락처 : TEL :  
 주소 : 경기도 성남시 성남동 461  
**연고자명** **주민등록번호** **관계**  
 전정일  
**최종변경항목** 변경사항없음  
**사망자관리**  
 성명 : 전갑석  
 성별 :  
 주민등록번호 :  
 본적 :  
 주소 : 경기도 성남시 성남동 461  
**사망자명** **사망년월일** **주민등록번호**  
 전갑석 1979-03-03  
**매모 목록**  
 작성일자 작성자

**묘지검색**  
☐ 묘지번호 : 전체  
☐ 분묘형태 : 남단입  
☐ 시설구분 : 매장  
☐ 선정지역 : 총  
☐ 계약년월일 : 2002-12-13 부터 2002-12-13 까지  
☐ 관리비기산일 : 2002-12-13 부터 2002-12-13 까지  
☐ 분묘설치기간만료일 : 2002-12-13 부터 2002-12-13 까지  
☐ 보존 묘지(분묘) : ☐ 전체 ☐ 보존 ☐ 미보존  
☐ 잔금 입금 확인 : ☐ 전체 ☐ 입금 ☐ 미입금  
☒ 주소 검색  
☐ 도/시 : 전체  
☐ 구/군 : 전체  
☐ 읍/면/동 : 전체  
 계약금 영수증 발급  
☐ 전체 ☐ 발급  
☐ 미발급  
 잔금 영수증 발급  
☐ 전체 ☐ 발급  
☐ 미발급  
 기본내용... 설치내역... 소재지...  

묘지번호	분묘형태	시설구분	선정지역	계약년월일	분묘만료일	보존여부
------	------	------	------	-------	-------	------

**유지 및 보수**  
 접수일자 신청자 처리  
 1899-12-30 한상만 Y  
 2002-10-20 양경숙 N  
 2002-09-17 최영하 N  
 2002-09-20 최영하 N  
 2002-09-20 최영하 N  
 2002-09-20 최영하 N  
 2002-09-20 최영하 N  
 1899-12-30 전종기 N  
 2002-09-21 박명식 N  
 2002-09-21 홍규광 N  
 전체 완료 접수  
 유지/보수 정보  
 묘지번호 :  
 신청자 :  
 접수일자 : 1899-12-30  
 처리일자 : 1899-12-30  
 유지/보수 처리결과  
 접수 완료  
 유지/보수 내용

각종 검색 조건으로 데이터베이스에 저장된 원하는 데이터를 빠르게 검색가능  
 검색내용 : Excel 파일 저장/실행

## 나. 연고자관리

모원관리프로그램 : Monument Ver 1.0 For Windows

고객정보조회(S) 고객정보등록(I) 고객정보변경(U) 고객정보삭제(V) 출력관리(W) 환경설정(X) 프린터설정(Y) 관리자전용(Z)

**묘지관리**  
 묘지번호: 119  
 계약년월일: 1979-03-05 매장년월일: 1979-03-05  
 시설구분: 매장  
 선정지역: 예  
 분묘형태: 남단입  
 설치평수: 10 설치개소: 1  
 묘지대출액: 0 평당금액: 1  
 계약금: 0 잔금: 1

**석물관리**  
 종류: 홍석 계약금: 1000000 잔금: 1000000  
 계약일: 2002-09-21 입금일: 2002-09-21 확인: 2002-09-21

**유지 및 보수**  
 접수일자: 1899-12-30 신청자: 한상만 처리: Y  
 2002-10-20 양경숙 N  
 2002-09-17 양경숙 N  
 2002-09-20 최영하 N  
 2002-09-20 미용은 N  
 2002-09-20 최영하 N

**연고자관리**  
 생명: 장두익 관계: 1  
 주민등록번호: -  
 연락처: TEL: 031-342-5984 C.P: 1  
 주소: 경기도 부천시 역곡2동 36-10  
 연고자명: 장두익 주민등록번호: -  
 장두익

**연고자관리**  
 묘지번호: 119  
 생명: 장두익 ☐ 남자 ☐ 여자  
 주민등록번호: 323233 - 2323233  
 주소: 135-805 우편번호: 서울 강남구 강남구 (17~40동)  
 사망자와의 관계: 자  
 전화번호: 031-342-3984  
 팩스번호: 032-333-3333  
 휴대전화: 011-233-3333  
 전자우편: webmaster@ceg4u.com  
 연고자 관리 기본설정  
☒ 주 연고자 ☐ 부 연고자 ☐ 기타 연고자

**유지/보수 정보**  
 접수일자: 1899-12-30  
 신청자: 한상만  
 처리일자: 1899-12-30  
 유지/보수 처리결과: 접수 완료  
 유지/보수 내용:

모원관리프로그램 : Monument Ver 1.0 For Windows

고객정보조회(S) 고객정보등록(I) 고객정보변경(U) 고객정보삭제(V) 출력관리(W) 환경설정(X) 프린터설정(Y) 관리자전용(Z)

**묘지관리**  
 묘지번호: 119  
 계약년월일: 1979-03-05 매장년월일: 1979-03-05  
 시설구분: 매장  
 선정지역: 예  
 분묘형태: 남단입  
 설치평수: 10 설치개소: 1  
 묘지대출액: 0 평당금액: 1  
 계약금: 0 잔금: 1

**석물관리**  
 종류: 홍석 계약금: 1000000 잔금: 1000000  
 계약일: 2002-09-21 입금일: 2002-09-21 확인: 2002-09-21

**유지 및 보수**  
 접수일자: 1899-12-30 신청자: 한상만 처리: Y  
 2002-10-20 양경숙 N  
 2002-09-17 양경숙 N  
 2002-09-20 최영하 N  
 2002-09-20 미용은 N  
 2002-09-20 최영하 N

**연고자관리**  
 생명: 장두익 관계: 1  
 주민등록번호: -  
 연락처: TEL: 031-342-5984 C.P: 1  
 주소: 경기도 부천시 역곡2동 36-10  
 연고자명: 장두익 주민등록번호: -  
 장두익

**연고자관리**  
 묘지번호: 119  
 생명: 장두익 ☐ 남자 ☐ 여자  
 주민등록번호: 323233 - 2323233  
 주소: 135-805 우편번호: 서울 강남구 강남구 (17~40동)  
 사망자와의 관계: 자  
 전화번호: 031-342-3984  
 팩스번호: 032-333-3333  
 휴대전화: 011-233-3333  
 전자우편: webmaster@ceg4u.com  
 연고자 관리 기본설정  
☒ 주 연고자 ☐ 부 연고자 ☐ 기타 연고자

**연고자검색**  
☒ 묘지번호: 전체  
☒ 연고자 생명: 전체 ☐ 전체 ☐ 남자 ☐ 여자  
☒ 전화번호: 전체 ☐ 휴대전화: 전체  
☒ 주소 검색: ☐ 도/시: 전체 ☐ 구/군: 전체 ☐ 읍/면/동: 전체  

묘지번호	생명	주민등록번호	전화번호	C.P	주소
1S	김성만	123456-7890123	934-4344	011-779-4814	서울 용산구 한남동 WF
2	이복조	-	992-7873	-	서울 노원구 공릉2동 2
3	심재철	-	0347-794-884	-	서울 강남구 강남구 (10
3	김홍자	-	0347-794-884	-	서울 강남구 강남구 (17
4	김용현	222222-222222	863-6748	-	서울 관악구 신림1동 1
5	이성옥	123456-7890123	0525-21-92	-	-
6	손병익	-	3-4405	-	-
7	김대현	-	-	-	-
10S	박현숙	-	813-9456	-	-
11	김중호	-	0342-756-2	-	-
12	서관석	-	244-2147	-	-
14	고영길	-	45-8566	-	-

**유지/보수 정보**  
 접수일자: 1899-12-30  
 신청자: 한상만  
 처리일자: 1899-12-30  
 유지/보수 처리결과: 접수 완료  
 유지/보수 내용:



## 다. 사망자관리

모원관리프로그램 : Monument Ver 1.0 For Windows

고객정보조회(S) 고객정보등록(I) 고객정보변경(U) 고객정보삭제(V) 출력관리(W) 환경설정(X) 프린터설정(Y) 관리자전환(Z)

**모지관리** | **석물관리** | **유지 및 보수**

모지번호: 119 | 계약년월일: 1979-03-05 | 매장년월일: 1979-03-05 | 시설구분: 매장 | 선정지역: 예 | 분묘형태: 담단입 | 설치평수: 10 | 설치개소: | 모지대출액: 0 | 평당금액: | 계약금: 0 | 잔금: |

**사망자관리**

성명: 김일주 | 주민등록번호: 233333 - 3333222 | 생년월일: 1979-03-03 | 사망년월일: 1979-03-03 | 사망원인: 기타 | 사망장소: 기타 | 비고: |

사망자 관리 기능설정  
☒ 주 사망자 ☐ 부 사망자 ☐ 기타 사망자

**유지 및 보수**

접수일자: 1899-12-30 | 신청자: 한상만 | 처리: Y |

접수일자: 2002-10-20 | 신청자: 양경숙 | 처리: N |

접수일자: 2002-09-17 | 신청자: 양경숙 | 처리: N |

접수일자: 2002-09-20 | 신청자: 최영하 | 처리: N |

접수일자: 2002-09-21 | 신청자: 박명식 | 처리: N |

접수일자: 2002-09-21 | 신청자: 홍규장 | 처리: N |

접수일자: 2002-09-20 | 신청자: 전종기 | 처리: N |

접수일자: 2002-09-21 | 신청자: 박명식 | 처리: N |

접수일자: 2002-09-21 | 신청자: 홍규장 | 처리: N |

유지/보수 처리결과  
☒ 접수 ☐ 완료

유지/보수 내용

**메모 목록**

작성일자: | 작성자: | 제목: | 일자: 2002-12-13

모원관리프로그램 : Monument Ver 1.0 For Windows

고객정보조회(S) 고객정보등록(I) 고객정보변경(U) 고객정보삭제(V) 출력관리(W) 환경설정(X) 프린터설정(Y) 관리자전환(Z)

**모지관리** | **석물관리** | **유지 및 보수**

모지번호: 119 | 계약년월일: 1979-03-05 | 매장년월일: 1979-03-05 | 시설구분: 매장 | 선정지역: 예 | 분묘형태: 담단입 | 설치평수: 10 | 설치개소: | 모지대출액: 0 | 평당금액: | 계약금: 0 | 잔금: |

**사망자관리**

성명: 김일주 | 주민등록번호: 233333 - 3333222 | 생년월일: 1979-03-03 | 사망년월일: 1979-03-03 | 사망원인: 기타 | 사망장소: 기타 | 비고: |

**사망자검색**

☒ 모지번호: 전체 | ☒ 사망자 성명: 전체 | ☒ 사망장소: 전체 | ☒ 사망원인: 전체 | ☐ 사망년월일: 2002-12-13 부터 2002-12-13 까지 | ☐ 매장년월일: 2002-12-13 부터 2002-12-13 까지 | ☒ 주소 검색: ☐ 도/시: 전체 | ☐ 구/군: 전체 | ☐ 읍/면/동: 전체 | ☐ 도/시: 전체 | ☐ 구/군: 전체 | ☐ 읍/면/동: 전체 | ☒ 본적 검색: ☐ 도/시: 전체 | ☐ 구/군: 전체 | ☐ 읍/면/동: 전체

**검색기능**

검색내용 : Excel 파일 저장/실행

**각종 검색 조건으로 데이터베이스에 저장된 원하는 데이터를 빠르게 검색가능**

**다음으로...**

모지번호	성명	주민등록번호	사망일	매장일	성별	주소
1S	김원근	-	1978-12-18	1978-12-20	M	울산구 한남동 723-5 34
2	이용학	-	1978-12-18	1978-12-20	M	서울시 노원구 공릉2동
3	김홍현	222222-222222	1978-12-21	1978-12-23	M	경기도 하남시 덕풍2동
4	김홍숙	-	1978-12-23	1978-12-25	M	서울시 관악구 신림1동
5	김향순	-	1994-07-03	-	-	-
6	이진성	-	1978-12-24	-	-	-
7	권혁모	-	1978-12-23	-	-	-
10S	김영자	-	1978-12-28	-	-	-
11	박복중	-	1978-12-31	-	-	-
12	문양림	-	1978-12-31	-	-	-
14	박차래	-	1978-12-30	-	-	-
14	홍영애	-	1978-12-31	-	-	-

**유지 및 보수**

접수일자: 1899-12-30 | 신청자: 한상만 | 처리: Y |

접수일자: 2002-10-20 | 신청자: 양경숙 | 처리: N |

접수일자: 2002-09-17 | 신청자: 양경숙 | 처리: N |

접수일자: 2002-09-20 | 신청자: 최영하 | 처리: N |

접수일자: 2002-09-21 | 신청자: 박명식 | 처리: N |

접수일자: 2002-09-21 | 신청자: 홍규장 | 처리: N |

접수일자: 2002-09-20 | 신청자: 전종기 | 처리: N |

접수일자: 2002-09-21 | 신청자: 박명식 | 처리: N |

접수일자: 2002-09-21 | 신청자: 홍규장 | 처리: N |

유지/보수 처리결과  
☒ 접수 ☐ 완료

유지/보수 내용

**메모 목록**

작성일자: | 작성자: | 제목: | 일자: 2002-12-13

## 라. 식물관리

모원관리프로그램 : Monument Ver 1.0 For Windows

고객정보조회(S) 고객정보등록(I) 고객정보변경(U) 고객정보삭제(V) **출력관리(W)** 환경설정(X) 프린터설정(Y) 관리자전송(Z)

**모지관리** **식물관리** 유지 및 보수

모지번호: 119 계약년월일: 1979-03-05 매장년월일: 1979-03-05 시설구분: 매장 선정지역: 예 분묘형태: 남단입 설치평수: 10 설치개소: 모지대출액: 0 평당금액: 0 계약금: 0 잔금: 0

**연고자관리** 성명: 장두익 관계: 주민등록번호: 연락처: TEL: 031-342-5984 C.P: 주소: 경기도 부천시 역곡2동 36-10 장두익 주민등록번호: 장두익

**사망자관리** 성명: 김일주 성별: 주민등록번호: 사망원인: 본적: 주소: 경기도 부천시 역곡2동 36-10 사망자명 사망년월일 주민등록번호 김일주 1979-03-03

**최종변경항목: 변경사항없음** 변경월일

**식물관리** 모지번호: 119 사망자: 임일주 식물종류: 상석 430000 원 규격: 화상 2.5석중기준: 2002-09-17(기준단가) 계약년월일: 2002-12-13 총액: 430000 원 계약금: 43000 원 [총액의 10 %] 영수증출력 중도금: 172000 원 [총액의 40 %] 영수증출력 중도금예정일: 2002-12-13 잔금: 215000 원 [잔금 = 총액 - 계약금 - 중도금] 영수증출력 잔금예정일: 2002-12-13 입금완료일: 2002-12-13 입금확인[입금시 체크하세요] 비고:

**주거, 수정, 삭제 기능**

**메모 목록** 작성일자 작성자 제목 제목: 작성자: 일자: 2002-12-13

Exit

모원관리프로그램 : Monument Ver 1.0 For Windows

고객정보조회(S) 고객정보등록(I) 고객정보변경(U) 고객정보삭제(V) **출력관리(W)** 환경설정(X) 프린터설정(Y) 관리자전송(Z)

**모지관리** **식물관리** 유지 및 보수

모지번호: 119 계약년월일: 1979-03-05 매장년월일: 1979-03-05 시설구분: 매장 선정지역: 예 분묘형태: 남단입 설치평수: 10 설치개소: 모지대출액: 0 평당금액: 0 계약금: 0 잔금: 0

**연고자관리** 성명: 장두익 관계: 주민등록번호: 연락처: TEL: 031-342-5984 C.P: 주소: 경기도 부천시 역곡2동 36-10 장두익 주민등록번호: 장두익

**사망자관리** 성명: 김일주 성별: 주민등록번호: 사망원인: 본적: 주소: 경기도 부천시 역곡2동 36-10 사망자명 사망년월일 주민등록번호 김일주 1979-03-03

**최종변경항목: 변경사항없음** 변경월일

**식물검색** 모지번호: 전체 사망자 성명: 전체 계약년월일: 2002-04-23 부터 2002-04-23 까지 중도금예정일: 2002-04-23 부터 2002-04-23 까지 잔금예정일: 2002-04-23 부터 2002-04-23 까지 입금완료일: 2002-04-23 부터 2002-04-23 까지 중도금 영수증 발급: 전체 발급 미발급 잔금 영수증 발급: 전체 발급 미발급 계약금 영수증 발급: 전체 발급 미발급

**기분내용...**

모지번호	성명	계약년월일	식물종류	총금액	계약금	중도금
7036	김우선	2002-09-17	비, 상	0	0	0
7037	최봉춘	2002-09-18	상석	420000	42000	168000
7037	최봉춘	2002-09-18	모태	430000	43000	172000
7037	최봉춘	2002-09-18	화병			
7038	김순자	2002-09-21	화병			
7038	김순자	2002-09-21	비석			
7038	김순자	2002-09-21	상석			
7038	김순자	2002-09-21	모태			
가1500	강연규	2002-09-24	비석			
가1500	강연규	2002-09-24	상석			

**검색기능**

**각종 검색 조건으로 데이터베이스에 저장된 원하는 데이터를 빠르게 검색가능**

**메모 목록** 작성일자 작성자 제목 제목: 작성자: 일자: 2002-12-13

Exit



## 마. 관리비관리

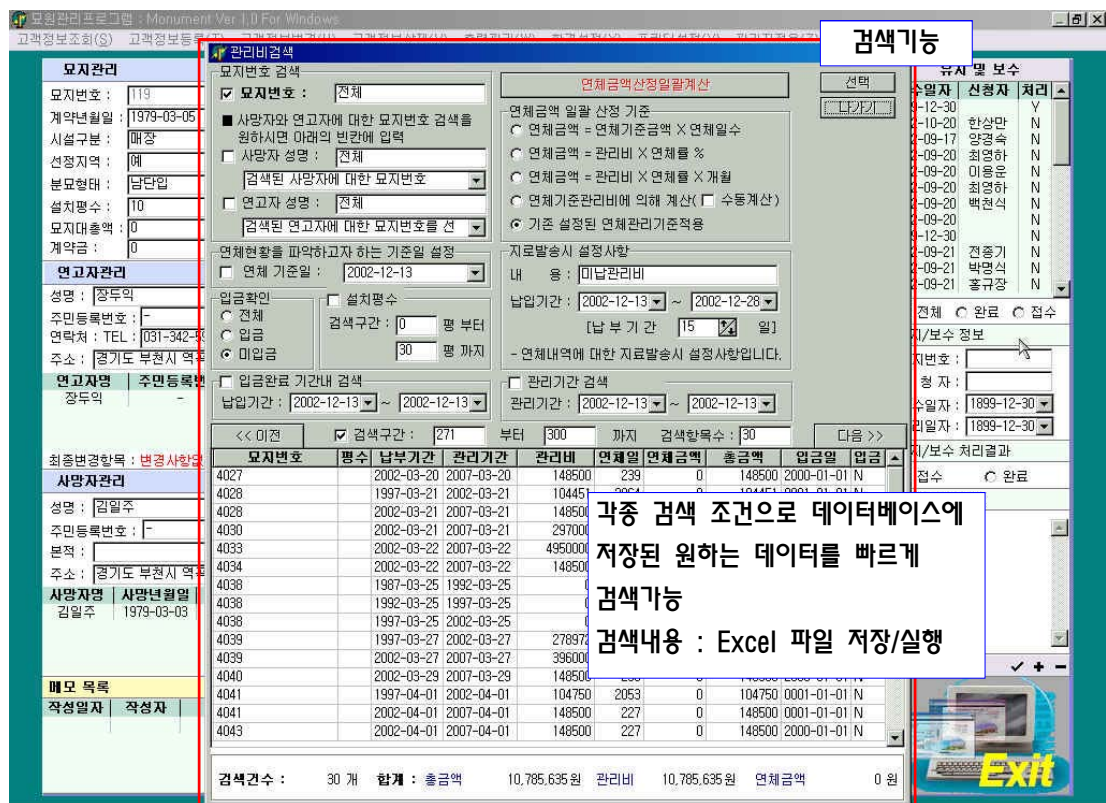
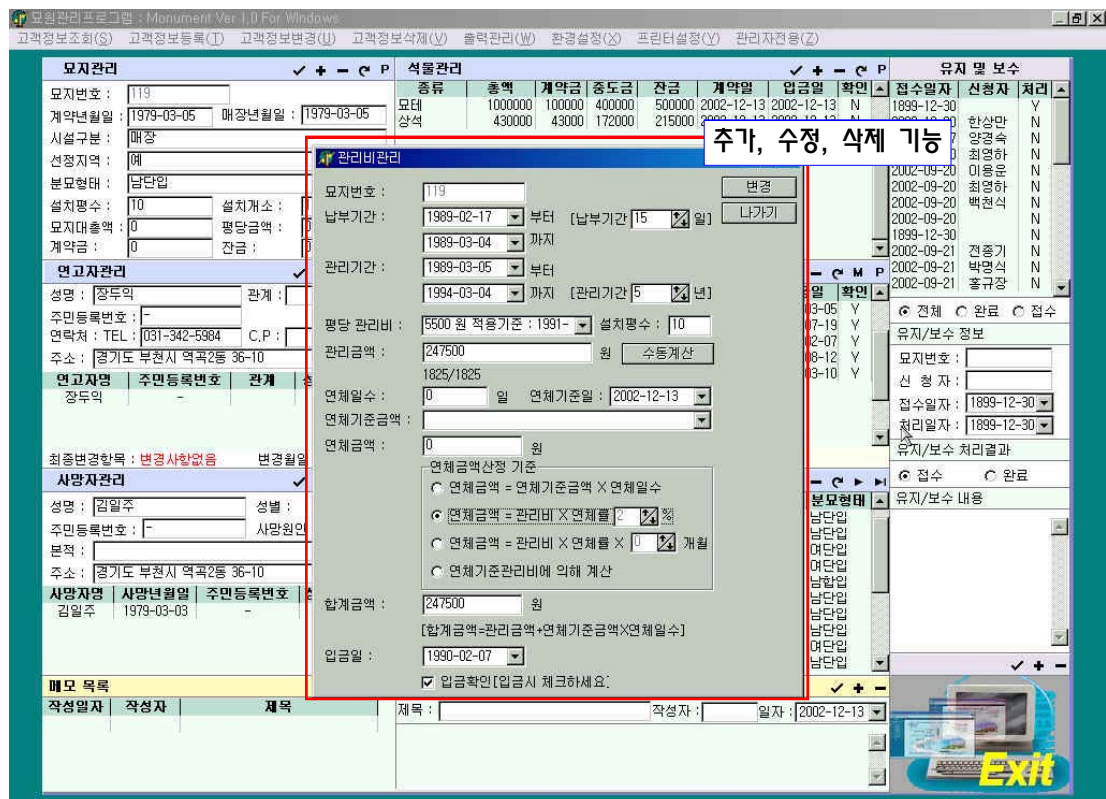





#### 사. Auto CAD를 이용한 묘지위치 검색 기능

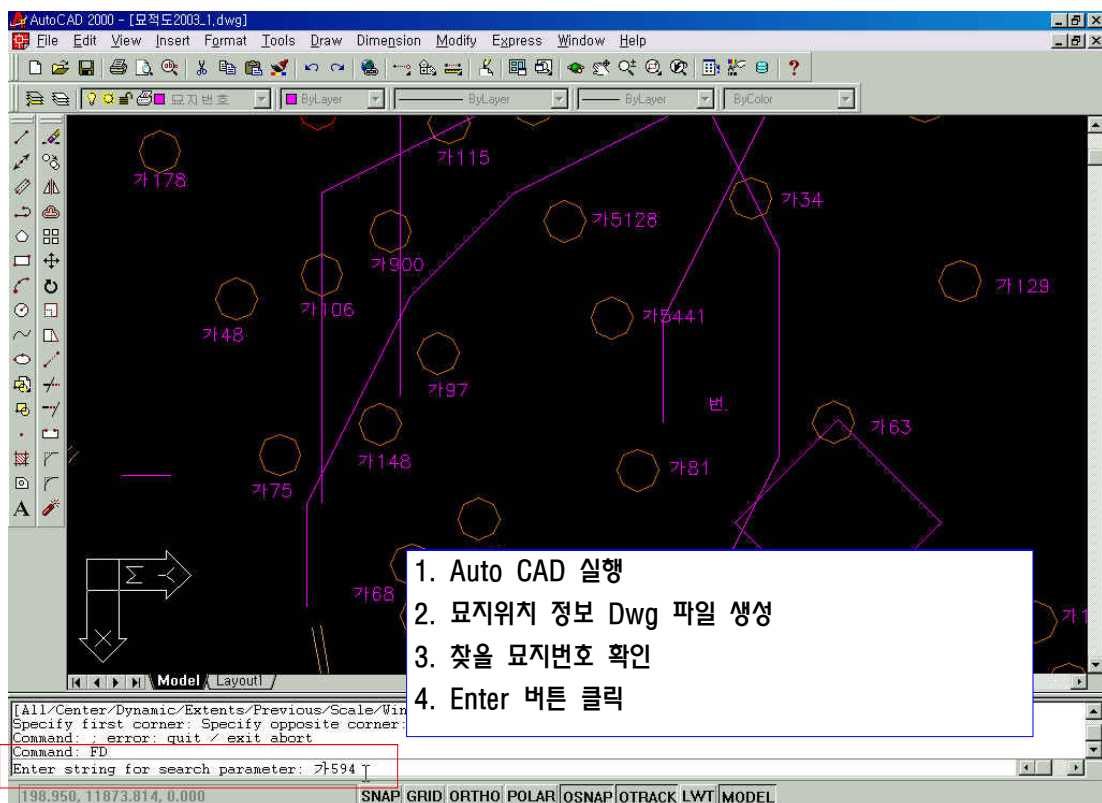
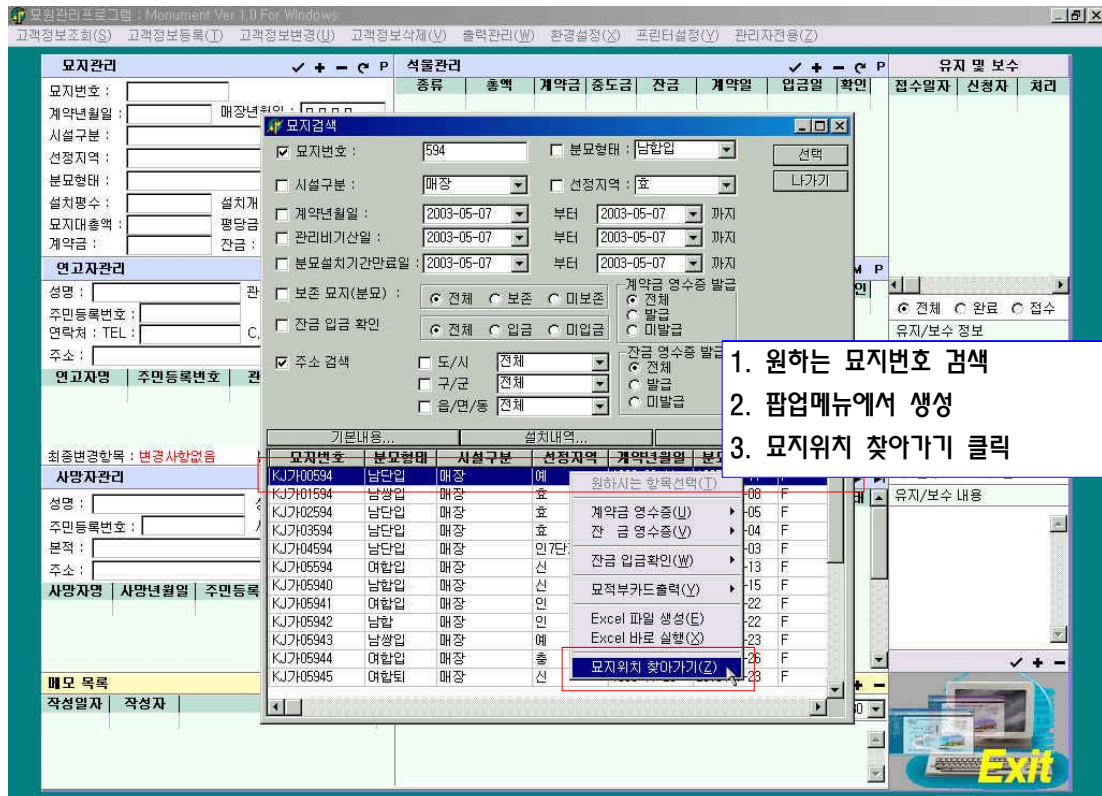



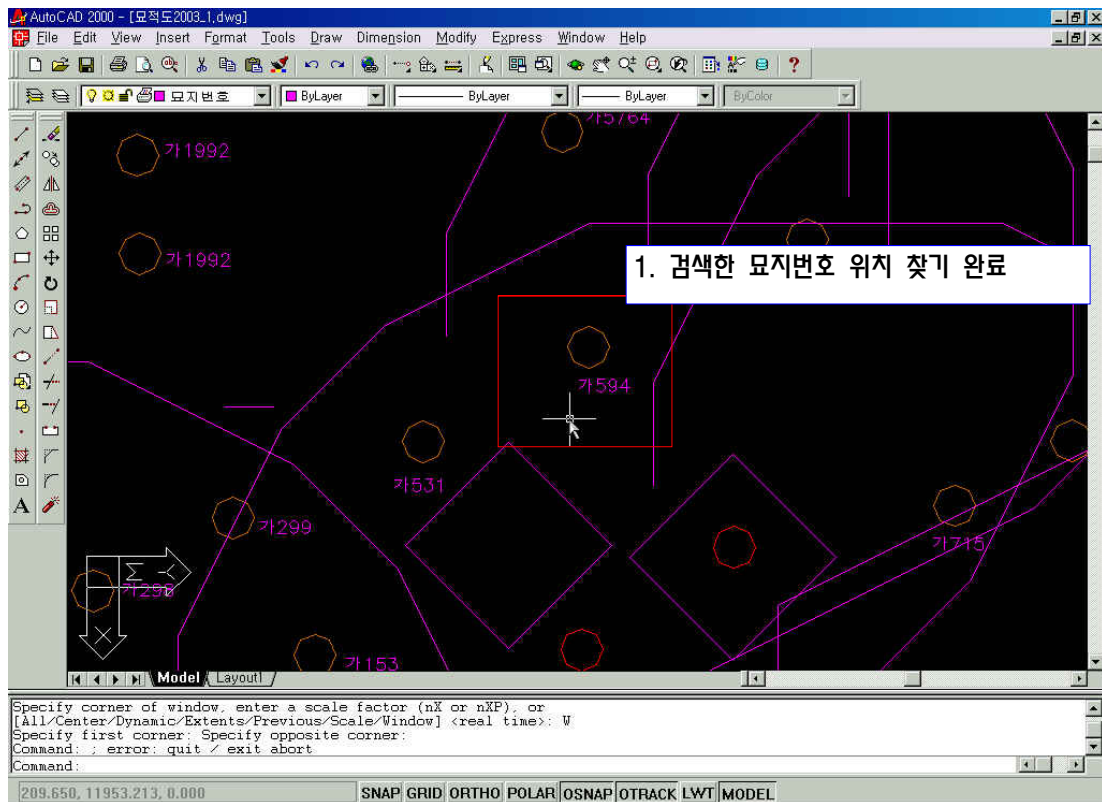
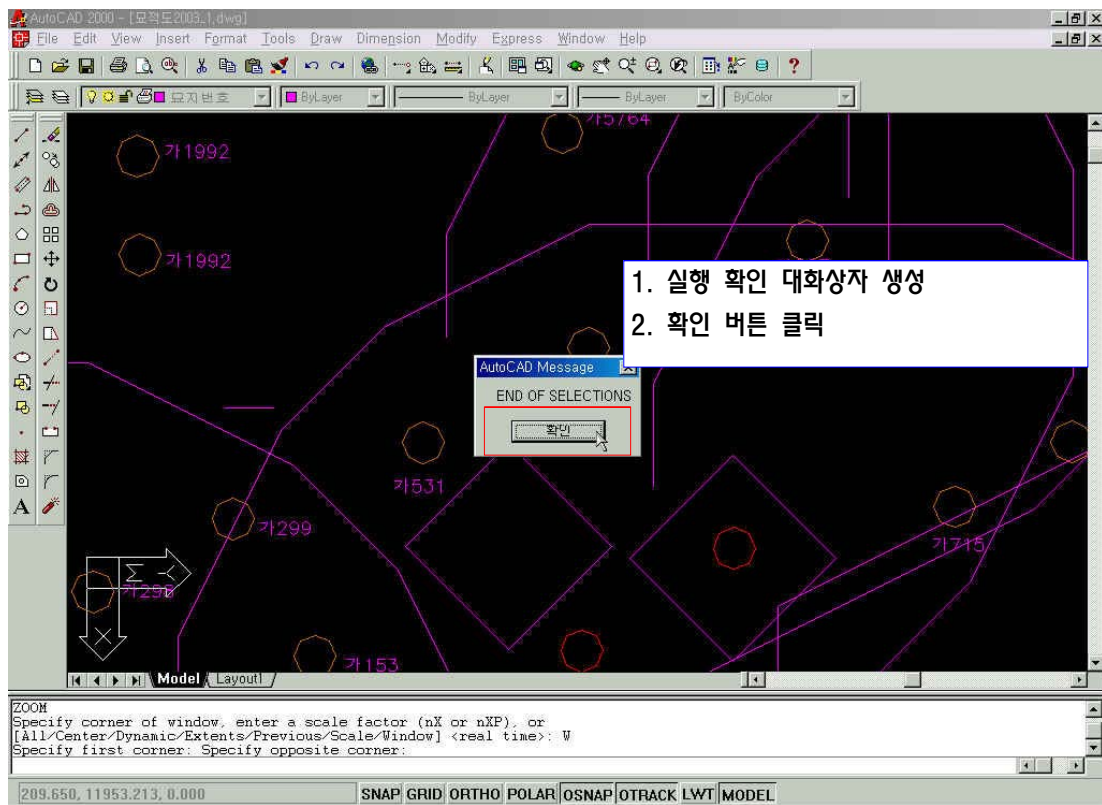

## 아. 인쇄기능

묘적부 카드		담당	과장	상무	이사장			
제 119 호 출력일 : 2002-12-13								
사망자 비고	본적			사망년월일	1979-03-03			
	주소	경기도 부천시 역곡동 36-10		매장년월일	1979-03-05			
	성명	김필주	성별 M	주민등록번호	-			
	사망원인	기타						
연고자	주소	경기도 부천시 역곡동 36-10						
	성명	장두익	성별 M	주민등록번호	-			
묘지종별	생년월일	0001-01-01	전화번호	031-342-5994 [C.P]				
	묘지번호	119	계약년월일	1979-03-05				
관리비수납	선정지역	예	면적(㎡)	10	면적당료	0		
	묘지대금	0	계약금	0	잔금	0		
관리비수납	관리비	40000	관리비가산일	1979-03-05				
	번호	관리기간	한계금액	관리금액	연정금액	납입기간	입금일	입금확인
	1	1979.03.05 ~ 1984.03.04	40000	40000	0	1979.03.04	1979.03.05	Y
	2	1984.03.05 ~ 1989.03.04	110000	110000	0	1984.03.04	1986.07.19	Y
	3	1989.03.05 ~ 1994.03.04	220000	220000	0	1989.03.04	1990.02.07	Y
	4	1994.03.05 ~ 1999.03.04	239500	239500	0	1994.03.04	1995.09.12	Y
5	1999.03.05 ~ 2004.03.04	330000	330000	0	1999.03.04	1999.03.10	Y	

[illegible]

모원관리프로그램 : Monument Ver 1.0 For Windows
고객정보조회(S)
고객정보등록
모원관리프로그램 미리보기 화면

사망자 목록 : 사망자에 대한 정보를 출력하고 관리

모지관리
모지번호 : 119
계약년월일 : 1979-03-05
시설구분 : 매장
선정지역 : 예
분묘형태 : 담단입
설치평수 : 10
모지대출액 : 0
계약금 : 0

연고자관리
성명 : 장두익
주민등록번호 : -
연락처 : TEL : 031-342-
주소 : 경기도 부천시 역

연고자명 : 주민등록
장두익

최종변경항목 : 변경사항

사망자관리
성명 : 김일주
주민등록번호 : -
본적 :
주소 : 경기도 부천시 역

사망자명 : 사망년월일
김일주 1979-03-03

메모 목록
작성일자 작성자

사망자 목록
출력일 : 2002-12-13

번호	성명	사망년월일	묘지번호	사망장소	분묘/주소
1	김일주	1979.12.18	18	기타	서울시 강남구 역삼동 723-5 3호
2	이윤복	1979.12.18	2	기타	서울시 노원구 공릉동 415-27 11/4
3	김일주	1979.12.21	3	기타	경기도 하남시 덕곡동 347-6
4	김일주	1979.12.23	4	기타	서울시 관악구 신림동 1582-18 13/6
5	김일주	1979.12.25	5	기타	경남 김해시 상정동 601-2 문정빌라 102호
6	이진섭	1979.12.25	6	기타	경남 김해시 상정동 601-2 문정빌라 102호
7	김일주	1979.12.25	7	기타	경남 김해시 상정동 601-2 문정빌라 102호
8	김일주	1979.12.25	8	기타	경남 김해시 상정동 601-2 문정빌라 102호
9	김일주	1979.12.25	9	기타	경남 김해시 상정동 601-2 문정빌라 102호
10	김일주	1979.12.25	10	기타	경남 김해시 상정동 601-2 문정빌라 102호
11	김일주	1979.12.25	11	기타	경남 김해시 상정동 601-2 문정빌라 102호
12	김일주	1979.12.25	12	기타	경남 김해시 상정동 601-2 문정빌라 102호
13	김일주	1979.12.25	13	기타	경남 김해시 상정동 601-2 문정빌라 102호
14	김일주	1979.12.25	14	기타	경남 김해시 상정동 601-2 문정빌라 102호
15	김일주	1979.12.25	15	기타	경남 김해시 상정동 601-2 문정빌라 102호
16	김일주	1979.12.25	16	기타	경남 김해시 상정동 601-2 문정빌라 102호
17	김일주	1979.12.25	17	기타	경남 김해시 상정동 601-2 문정빌라 102호
18	김일주	1979.12.25	18	기타	경남 김해시 상정동 601-2 문정빌라 102호
19	김일주	1979.12.25	19	기타	경남 김해시 상정동 601-2 문정빌라 102호
20	김일주	1979.12.25	20	기타	경남 김해시 상정동 601-2 문정빌라 102호
21	김일주	1979.12.25	21	기타	경남 김해시 상정동 601-2 문정빌라 102호

모원관리프로그램 : Monument Ver 1.0 For Windows
고객정보조회(S)
고객정보등록(I)
고객정보변경(U)
고객정보삭제(V)
출력관리(W)
환급금입금(X)
프린터설정(Y)
관리자

석물관리대장 : 석물에 대한 정보를 출력하고 관리

모지관리
모지번호 : 119
계약년월일 : 1979-03-05
시설구분 : 매장
선정지역 : 예
분묘형태 : 담단입
설치평수 : 10
모지대출액 : 0
계약금 : 0

연고자관리
성명 : 장두익
주민등록번호 : -
연락처 : TEL : 031-342-555
주소 : 경기도 부천시 역

연고자명 : 주민등록
장두익

최종변경항목 : 변경사항

사망자관리
성명 : 김일주
주민등록번호 : -
본적 :
주소 : 경기도 부천시 역

사망자명 : 사망년월일
김일주 1979-03-03

메모 목록
작성일자 작성자

석물관리대장
출력일 : 2002-12-13

묘지번호	119		사망자		김일주 (외 1)	
종류	종목	계약일	계약금	중도금	잔금	잔금에 결입
묘비	1000000	2002-12-13	1000000	400000	500000	2002-12-13 N
상석	430000	2002-12-13	430000	170000	260000	2002-12-13 N



**관리비발송목록 : 관리비발송목록을 출력**

☐ 기타 출력항목

- 관리비 지로영수증 출력 가능
- 석물 영수증 출력 가능
- 계약금, 중도금에 대한 일반 영수증 출력기능
- 회원 안내문 발송 기능
- 기타 검색조건별 묘지, 연고자, 사망자, 석물, 관리비 목록 출력 기능

☐ 데이터 호환

- 묘지관리, 연고자, 사망자, 석물, 관리비 모든 데이터 저장기능
- 백업된 데이터 Excel 파일로 전환 가능
- 각종 검색조건별 Excel 파일 저장 및 직접 실행

## 자. 기본환경설정

기본환경설정 : 식물종류, 분묘형태, 시설구분, 기본단가, 연체기준관리비, 선정지역 기본 입력  
※ 묘지관리업무에 따라 상이한 항목을 기본으로 입력하여 다른 항목을 설정하도록 함

**[환경설정] - 석물종류**

석물종류 입력

석물명 :

기준년월일 :

세부분류 :

규격 :

단가 :

그룹명 :

기본 석물 및 단가 목록

석물명	규격	기준년월일	세부분류	단가
비석	오입 2.5	2002-09-17	기준단가	420000
상석	하상 2.5	2002-09-17	기준단가	430000
묘대	1단	2002-09-17	기준단가	1000000

본단가, 연체기준관리비, 선정지역 기본 입력

※ 묘지관리업무에 따라 상이한 항목을 기본으로 입력하여 다른 항목을 설정하도록 함

**[환경설정] - 분묘형태**

분묘형태 입력

분묘형태 :

분묘형태 목록

분묘형태
남합입
남단입
단입
합입
쌍입
쌍단입
단입
단입

**[환경설정] - 시설구분**

시설구분 입력

시설구분 :

시설구분 목록

시설구분
매장

**[환경설정] - 기본단가**

기본단가 입력

기준년월일 :

세부분류 :

관리비 :

묘지대(평당) :

연체료(1일당) :

기본단가 목록

기준년월일	세부분류	묘지대	관리비	연체료
1970-09-01	기준단가	0	4400	0
1991-09-01	기준단가	0	5500	0
1996-09-01	기준단가	0	6600	0
2001-09-01	기준단가	0	9900	0

**[환경설정] - 연체기준관리비**

연체기준 관리비 입력

기준년월일 :

세부분류 :

관리비 :

연체기준 관리비 목록

기준년월일	세부분류	관리비
2001-09-01	기준단가	9900
1996-09-01	기준단가	6600
1991-09-01	기준단가	5500
1970-09-01	기준단가	4400

**[환경설정] - 선정지역**

선정지역 입력

선정지역 :

선정지역 목록

선정지역
효인예충신덕



## 6. 프로그램 문의처

Monument Ver 1.0 For Windows ! 에 대한 궁금한 사항이 있으신 분은 아래의 연락처로 연락바랍니다.

### - 판매 및 프로그램 관련 문의

#### ☐ 재단법인 삼성개발공원묘원

- 경기도 광주군 오폐면 능평리 16-1
- 전화번호 : 031-766-4260
- 홈페이지 : <http://www.sahmseong.com>
- 담 당 자 : 이사 김재범

#### ☐ 씨이지

- 경기도 안양시 동안구 관양동 1605번지 한솔센트럴파크2 1218호
- 전화번호 : 031-383-6864
- 전자우편 : [kmson@ceg4u.com](mailto:kmson@ceg4u.com)
- 홈페이지 : <http://www.ceg4u.com>
- 담 당 자 : 기술지원부 손규만 팀장