

묘원관리프로그램 소개 **Monument Ver 2.0 For Windows**

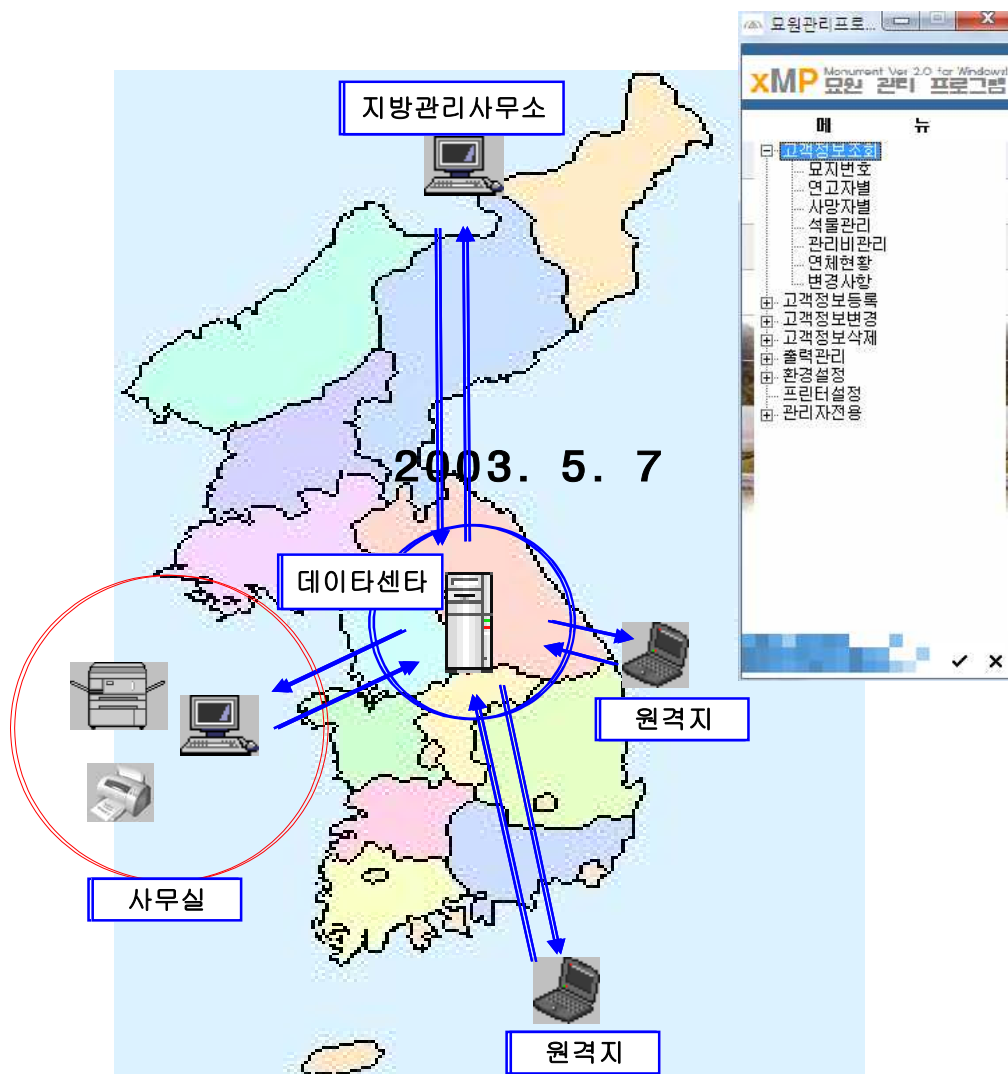

씨 이 지 [C E G]

주 소 : 경기도 안양시 동안구 관양동(부림동) 1605 번지
한솔센트럴파크2 1218호

전자우편: kmson@ceg4u.com

홈페이지: <http://www.ceg4u.com>

전화번호: 031-383-6864

팩스번호: 031-383-2566

묘원관리프로그램

Monument Ver 2.0 For Windows

1. 프로그램 소개

묘원관리프로그램(Monument Ver 2.0 For Windows) 은 묘원고객관리와 지속적인 관리비를 원활하게 관리할 수 있도록 개발된 프로그램이다.

기존 장부나 엑셀을 사용함에 있어 불편함을 완전히 제거하고 관리자의 변경에 따른 양식변경이나 업무누수를 방지하여 언제 어디서나 누구나 원활한 고객 관리업무를 수행할 수 있도록 개발되었다.

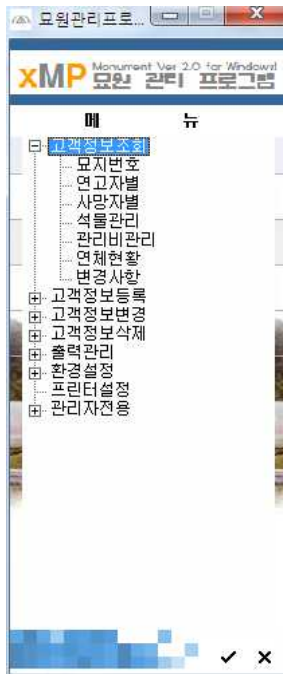

Monument Ver 2.0 For Windows 는 현재 묘원관리 업무를 수행하고 있는 삼성개발공원묘원의 고객관리 목적으로 개발된 제품으로 일반 고객관리프로그램에서 발생하는 업무의 상이점을 완전히 해소하여 동일한 업무를 수행하는 업체에게 가장 적당한 프로그램이라 할 수 있을 것이다.

Monument Ver 2.0 For Windows 는 다양한 출력물 지원과 묘원관리에 있어서 가장 중요시 생각되는 관리비의 검색, 발송, 납부 등의 업무를 빠르게 진행할 수 있도록 되어 있다.

Monument Ver 2.0 For Windows 는 한 묘지에 대해 인원에 관계없이 사망자, 연고자, 석물정보, 관리비정보를 추가할 수 있어 하나의 매체를 통해 동일선상에서 관리가 가능하다.

Monument Ver 2.0 For Windows 는 완벽한 Windows 환경을 지원하며 직관적인 메뉴와 모든 폼에서 통일된 입력방식을 지원하기 때문에 사용자의 입장에서 작업의 능력을 최대화할 수 있는 프로그램으로 개발되었다.

Monument Ver 2.0 For Windows 는 일반 프로그램 판매사에서 단순히 구축된 것이 아니고 현재 묘원관리업무를 수행하고 있는 인원이 참여하여 직접 제작함으로써 현 업무에 바로 적용 가능한 프로그램으로 개발되었다.

2. 프로그램 특징

가. Monument Ver 2.0 For Windows 는 완벽한 Windows 환경으로 사용자측 PC에서 직접 수행이 가능한 프로그램으로 개발되어 현재 개발되고 있는 Web용 프로그램보다 **향상된 인터페이스를 제공함으로써 업무효율을 증대**시켰다.

나. Monument Ver 2.0 For Windows 는 사용자측 PC용 프로그램으로 장소의 제약을 받지 않는 데이터베이스 시스템으로 **언제, 어디서나 공동작업 수행이 가능**하게 개발되었다.

다. Monument Ver 2.0 For Windows 는 공개 운영시스템(리눅스)으로 개발함으로서 업체의 **초기 비용을 최소화**하였다.

라. Monument Ver 2.0 For Windows 는 묘지관리, 연고자관리, 사망자관리, 석물관리, 관리비관리, 유지 및 보수, 메모 항목으로 **모든 관리항목을 직관적으로 관리**할 수 있으며 개별적으로 입력, 수정, 검색, 인쇄 기능이 있어 원활한 업무를 수행할 수 있다.



마. Monument Ver 2.0 For Windows 는 개인PC백업과 서버측백업의 이중백업장치로 데이터 손실을 최소화 할 수 있도록 개발되었다.

바. Monument Ver 2.0 For Windows 는 동일 네트워크상은 물론 인터넷이 연결된 모든 지역에서 사용이 가능하도록 개발되었다.

사. Monument Ver 2.0 For Windows 는 프로그램에서 검색된 모든 내용을 Excel 파일로 저장 가능하며 Excel 프로그램이 설치된 컴퓨터에서 직접 실행이 가능하다.

아. Monument Ver 2.0 For Windows 는 프로그램에서 검색된 묘지정보와 AutoCAD Dwg 파일을 이용하여 묘지위치를 검색하여 자료 공유 및 위치를 확인할 수 있는 기능을 제공합니다.

3. 프로그램 유지 관리

가. Moument Ver 2.0 For Windows 는 프로그램과 데이터가 사용자측에서 유지관리를 해야할 어려움은 없다. 프로그램의 업그레이드와 배포는 개발자의 홈페이지를 통하여 쉽게 이루어지며, 데이터의 보관과 저장은 업체의 별도의 저장장치가 불필요하게 제작되어 별도의 서버구축비용이 소요되지 않는다.(단 : 개인PC 백업시에는 사용자측 저장장치를 사용한다.)

나. Monument Ver 2.0 For Windows 는 서버 시스템 점검과 서버측 프로그램의 유지관리에 별도의 인원을 구성할 필요가 없어 유지비용을 최소화할 수 있도록 개발되었다.

다. Monument Ver 2.0 For Windows 는 인터넷환경이 좋지 않는 지역을 위해서 데이터를 사용자측의 동일네트워크상의 PC에 저장하여 동일한 환경에서 업무를 수행할 수 있다.

라. Monument Ver 2.0 For Windows 는 원활한 접속환경을 제공하기 위하여 데이터센터에 서버를 위치함으로써 어느 지역에서나 최상의 접속환경을 제공한다.

4. 프로그램 체계도

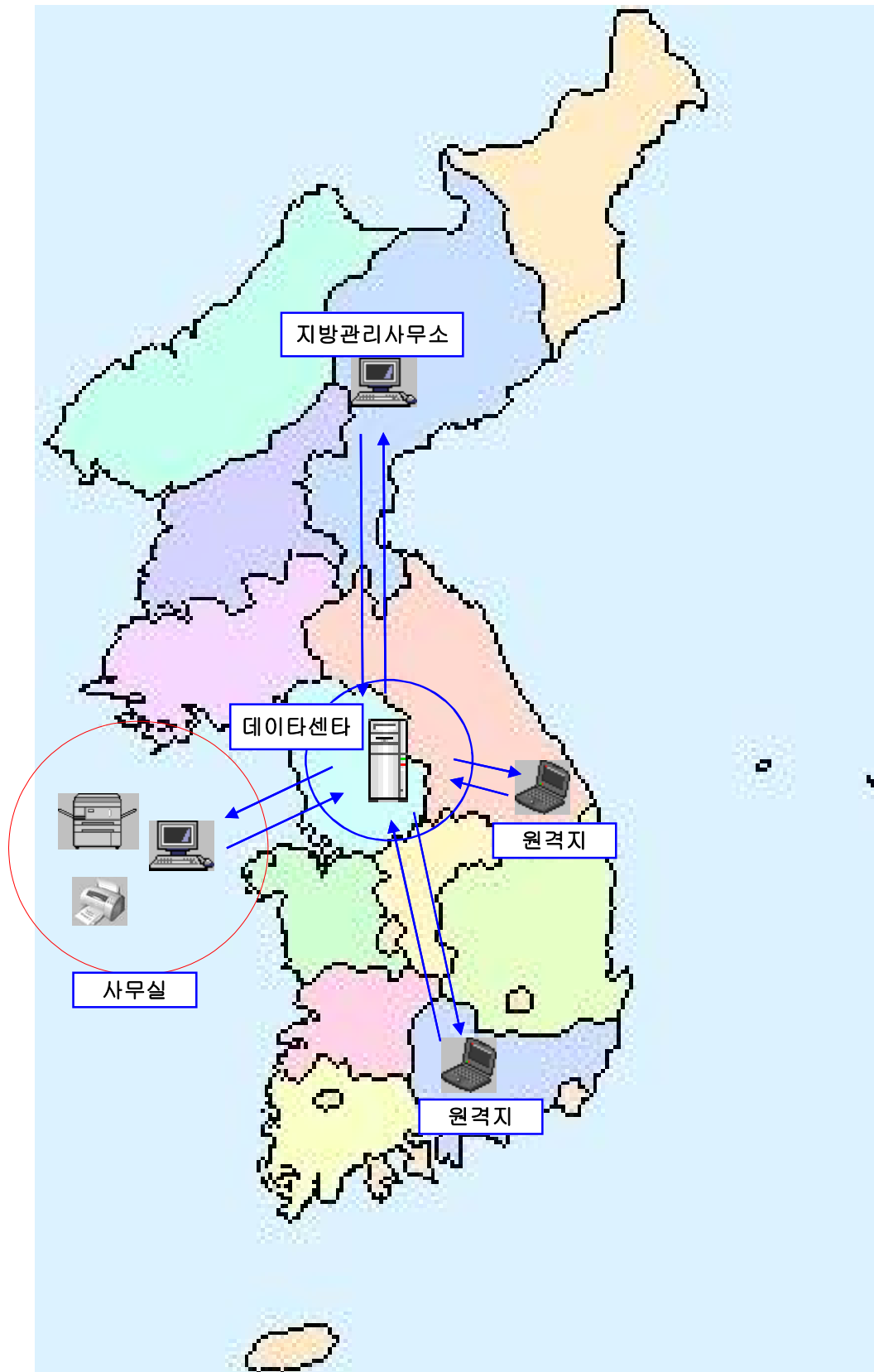

5. 프로그램 주요 구성

Monument Ver 2.0 For Windows 는 묘지관리, 연고자관리, 사망자관리, 석물관리, 관리비관리로 크게 구성되어 있다.

프로그램의 세부구성은 아래와 같다.

Monument Ver 2.0 For Windows!

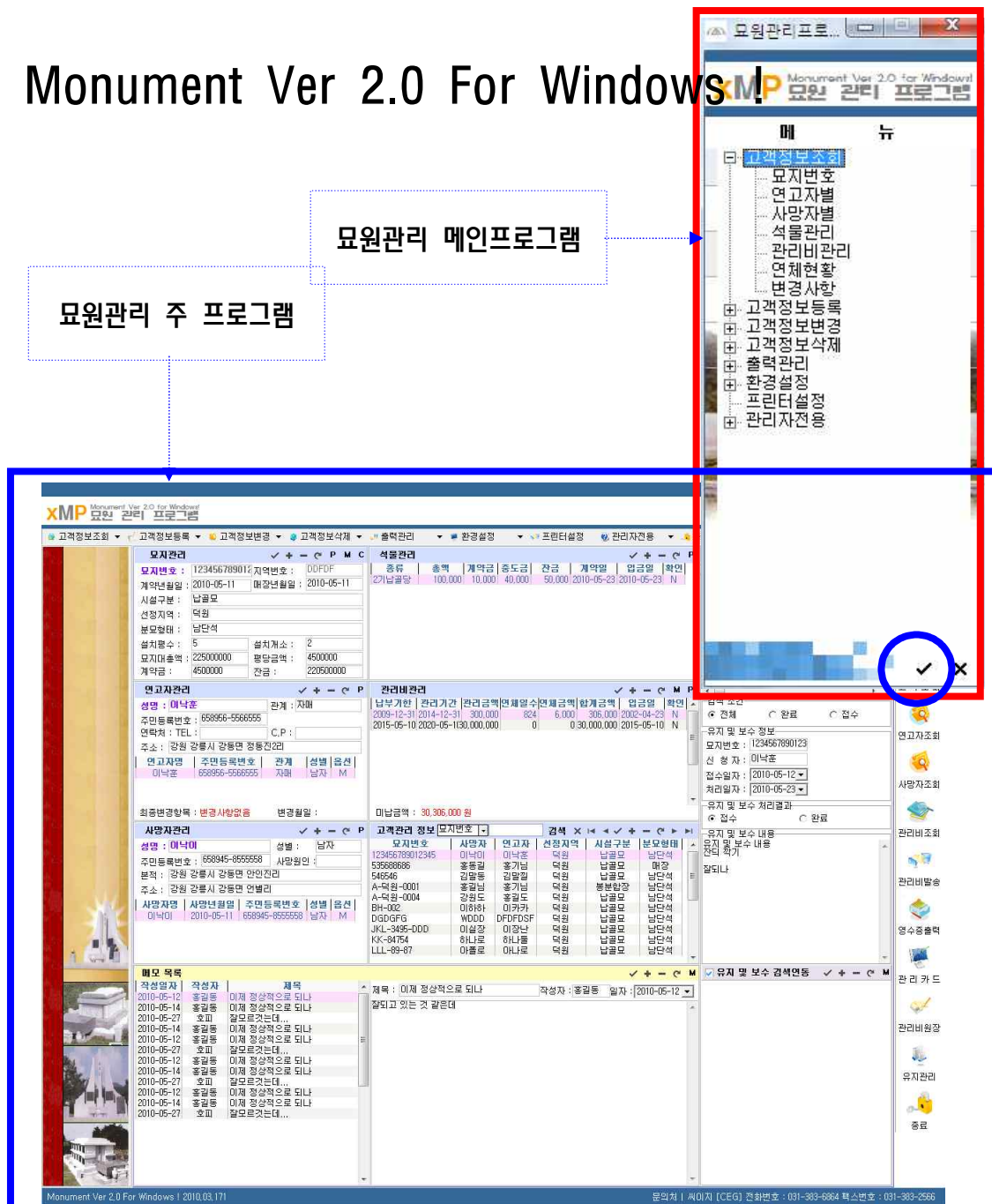

가. 모 지 관 리

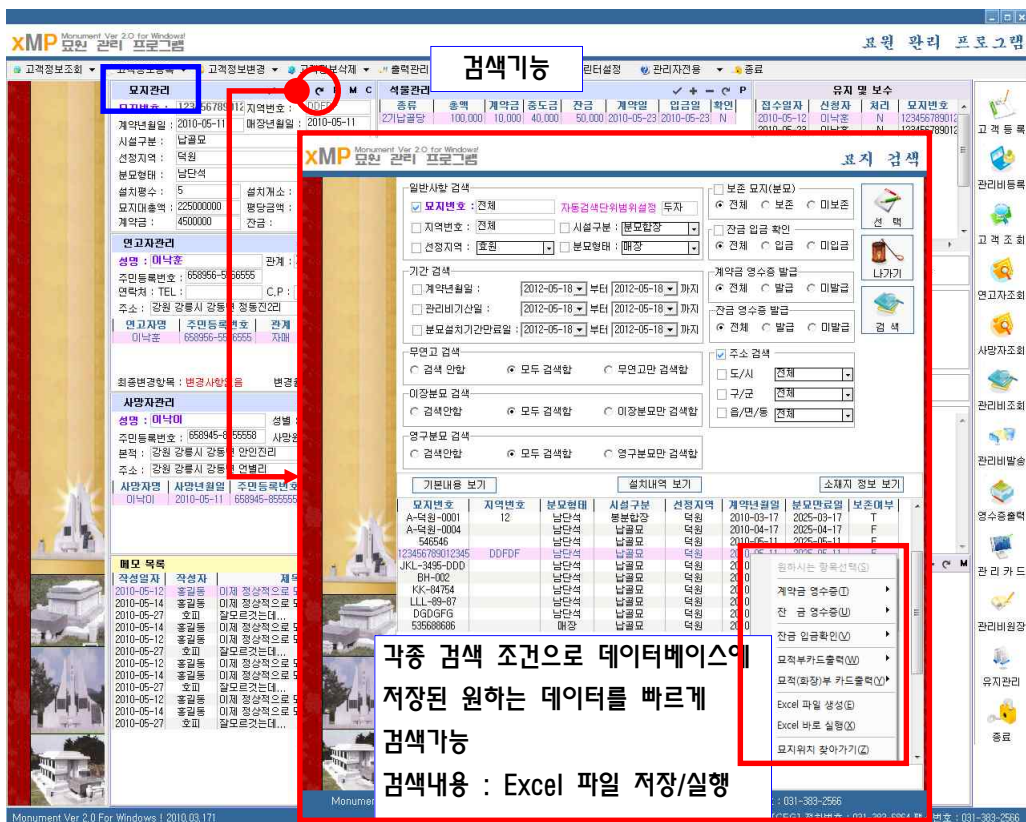
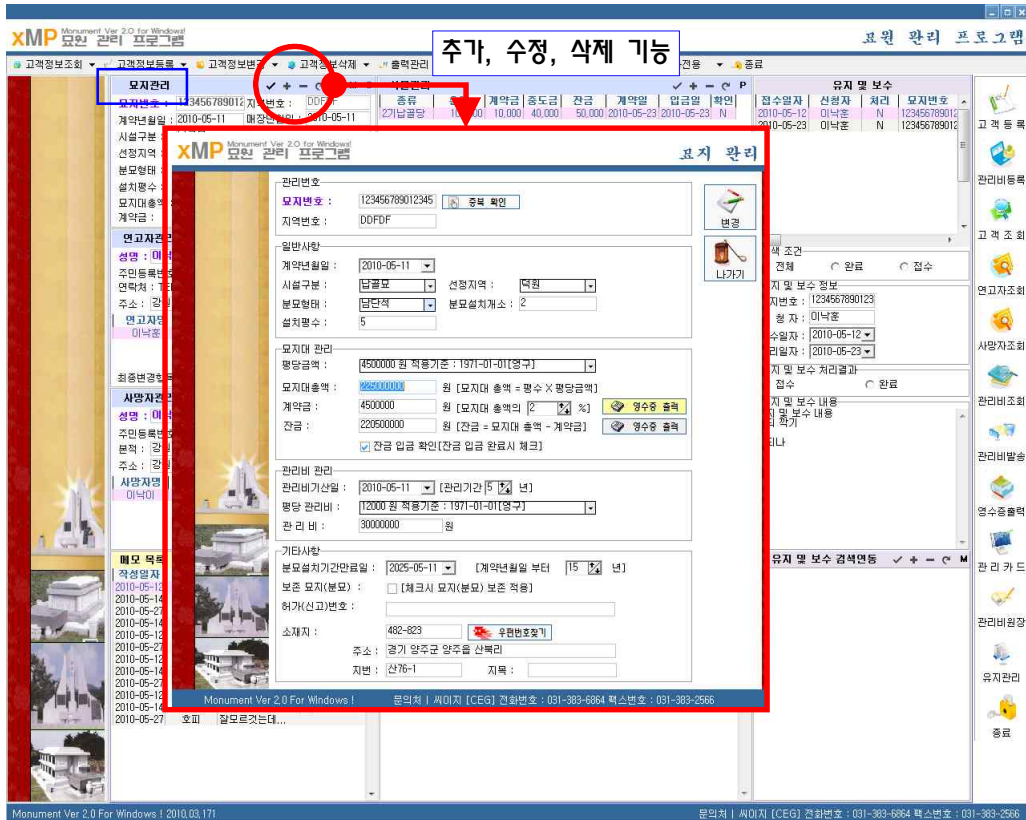

각종 검색 조건으로 데이터베이스에
저장된 원하는 데이터를 빠르게
검색가능
검색내용 : Excel 파일 저장/실행

나. 연 고 자 관 리

xMP Monument Ver 2.0 for Windows | **묘원 관리 프로그램**

고객정보조회 | 고객정보등록 | 고객정보변경 | 고객정보삭제 | 출력관리 | 관경설정 | 프린터설정 | 관리자전용 | 종료

묘지관리 | **연고자 관리**

추가/수정/삭제 기능

연고자 기본정보

묘지번호: 123456789012 | 지번번호: 00000000
 계약년월일: 2010-05-11 | 매장년월일: 2010-05-11
 시설구분: 납골묘
 선정지역: 덕원
 분묘형태: 남단석
 설치용수: 5 | 설치계소: 2
 4500000
 220500000

연고자 정보

성명: 이낙준 | 성별: 남자 | 여자
 주민등록번호: 658956-556555
 사망자와의 관계: 자매
 생년월일: 2010-05-11

연고자 연락처
 주소: 210-822
 강원 강릉시 강동면 정동간2리

☒ 주소확인: 연고자의 주소 확인 여부를 확인합니다.

전화번호: | 연락처 확인
 팩스번호: |
 휴대전화: |
 전자우편: |

연고자 관리 기본설정
☒ 연고자
☐ 부 연고자
☐ 기타 연고자

참고사항
 * 주 연고자를 변경하거나 변경사항에 주 연고자의 변경내용을 등록할 때 선택 후 버튼 클릭
 * 주 연고자는 한 묘지번호에 한 분만
 * 자정에 주시기를 바랍니다.

연고자 목록

연고자명	주민등록번호	관계	성별	출생	전화번호	휴대전화
이낙준	658956-556555	자매	남자	M		

Monument Ver 2.0 For Windows | 문의처 | 세이지 [CEG] 전화번호 : 031-383-6864 팩스번호 : 031-383-2556

xMP Monument Ver 2.0 for Windows | **묘원 관리 프로그램**

고객정보조회 | 고객정보등록 | 고객정보변경 | 고객정보삭제 | 출력관리 | 관경설정 | 프린터설정 | 관리자전용 | 종료

묘지관리 | **연고자 관리** | **연고자 검색**

검색기능

연고자 검색

☒ 묘지번호: 전체
☒ 연고자 성명: 전체 | 자동 검색 범위별 설정: 연고
☐ 전체 | ☐ 남자 | ☐ 여자
☒ 전화번호: 전체 | ☒ 휴대전화: 전체
☒ 주소 검색: ☐ 도/시 | 전체 | ☐ 구/군 | 전체 | ☐ 읍/면/동 | 전체

주소확인
☐ 전체 검색
☐ 확인된 사항만 검색
☐ 미확인된 사항만 검색

연락처확인
☐ 전체 검색
☐ 확인된 사항만 검색
☐ 미확인된 사항만 검색

사망년월일 기간 조회:
☐ 사망년월일: 2002-04-23 | 부터 2002-04-23 | 까지
☒ 시작년월일 입력시 종료년월일 자동수정

검색

각종 검색 조건으로 데이터베이스에 저장된 원하는 데이터를 빠르게 검색 기능

검색내용 : Excel 파일 저장/실행

Excel 파일 생성(X)
 Excel 바로 실행(X)
 묘지위치 찾아가기(X)

Monument Ver 2.0 For Windows | 문의처 | 세이지 [CEG] 전화번호 : 031-383-6864 팩스번호 : 031-383-2556

[illegible][illegible]

라. 석 물 관 리

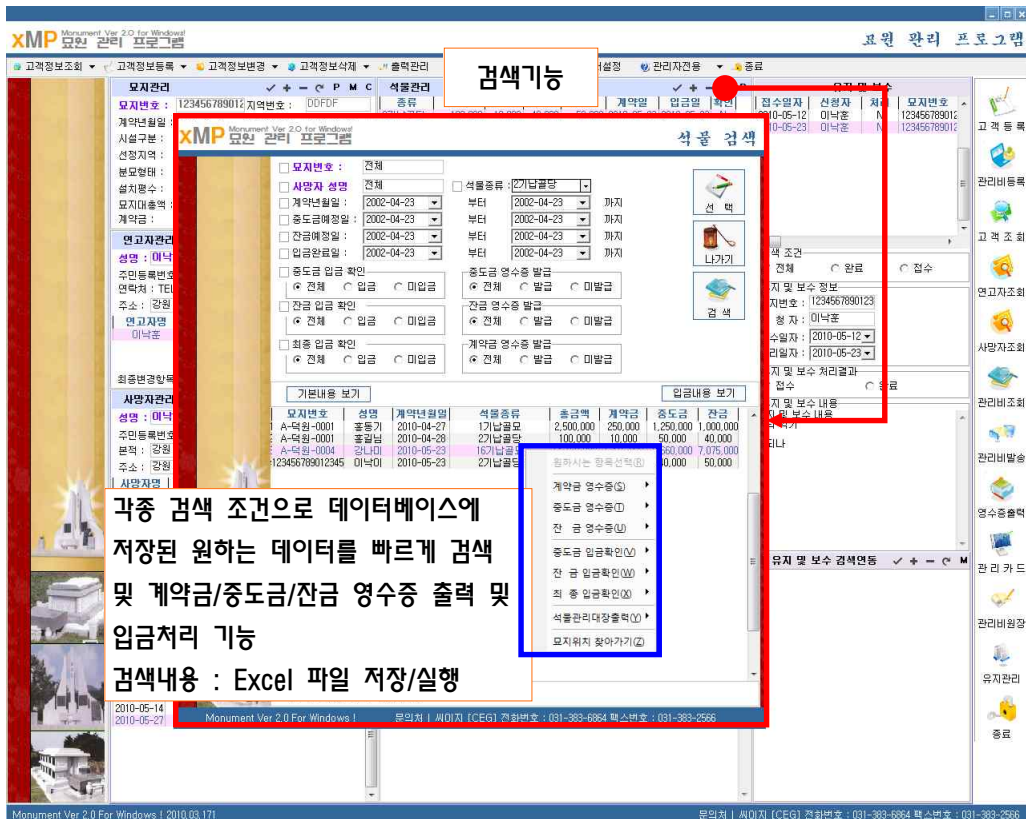
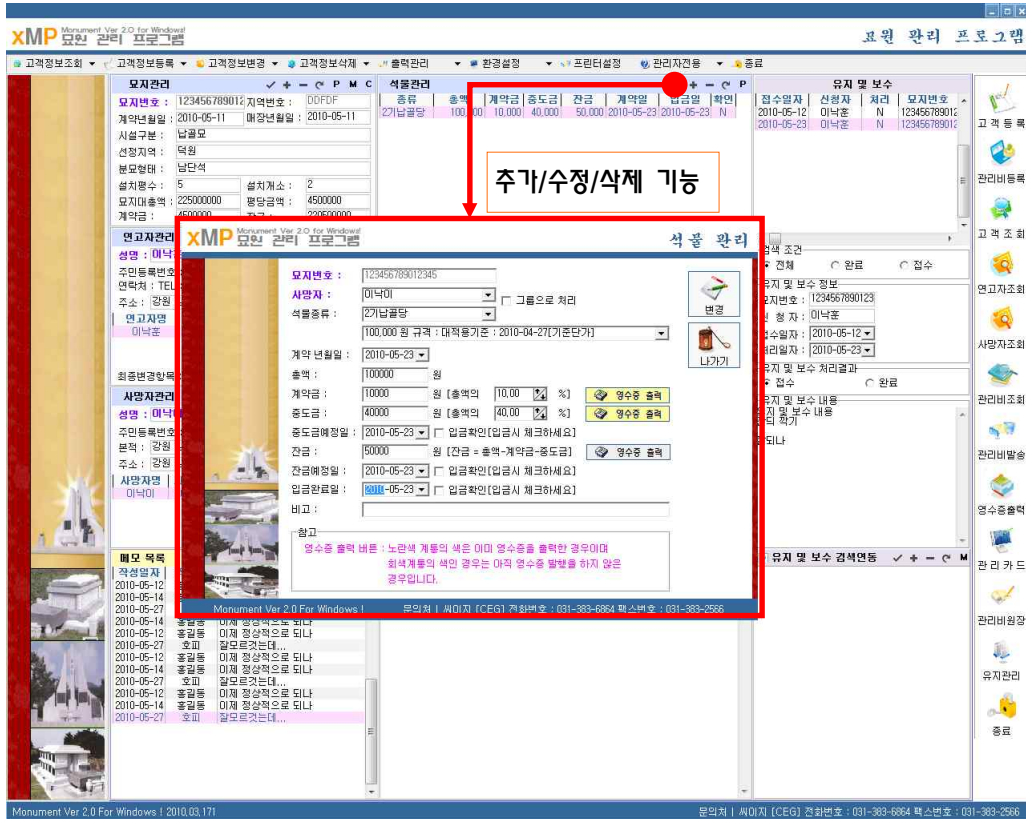

마 . 관 리 비 관 리

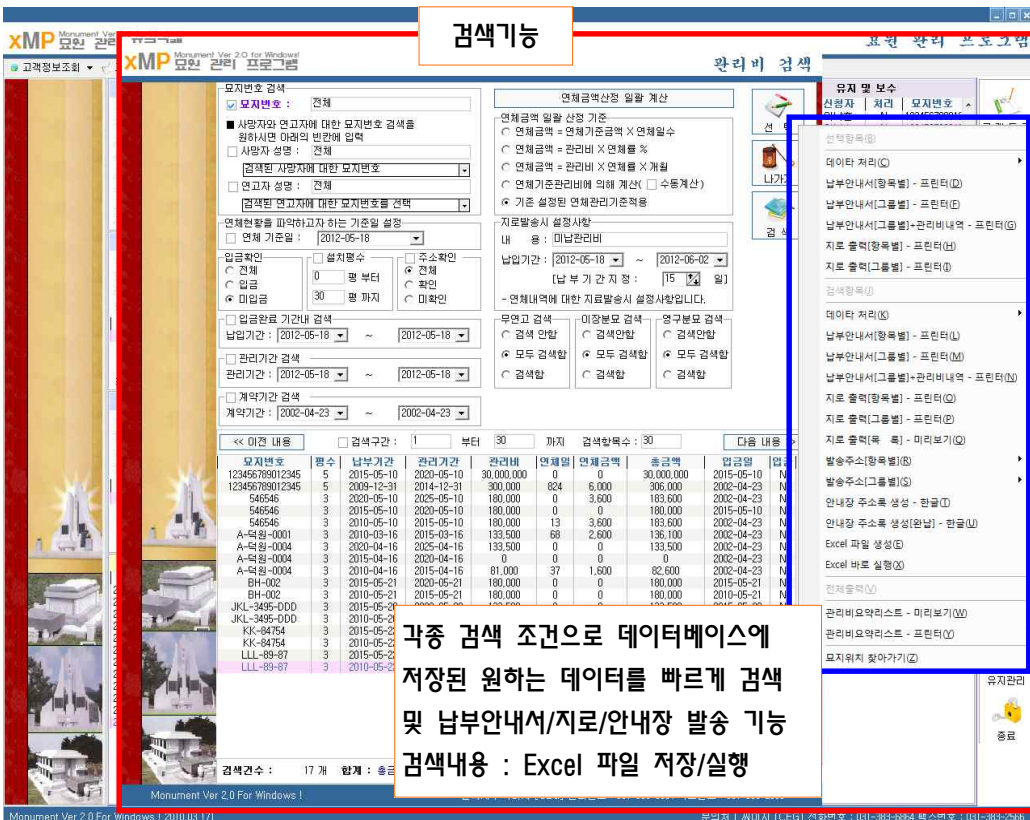
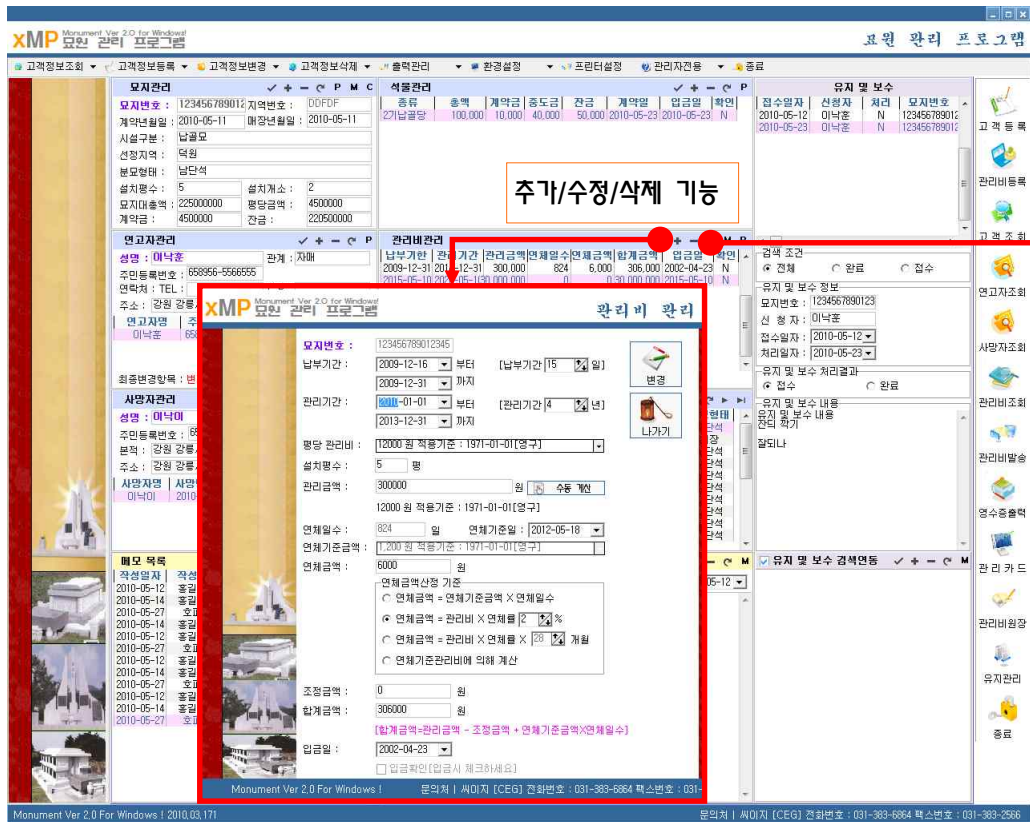

바. 메모 및 유지 관리

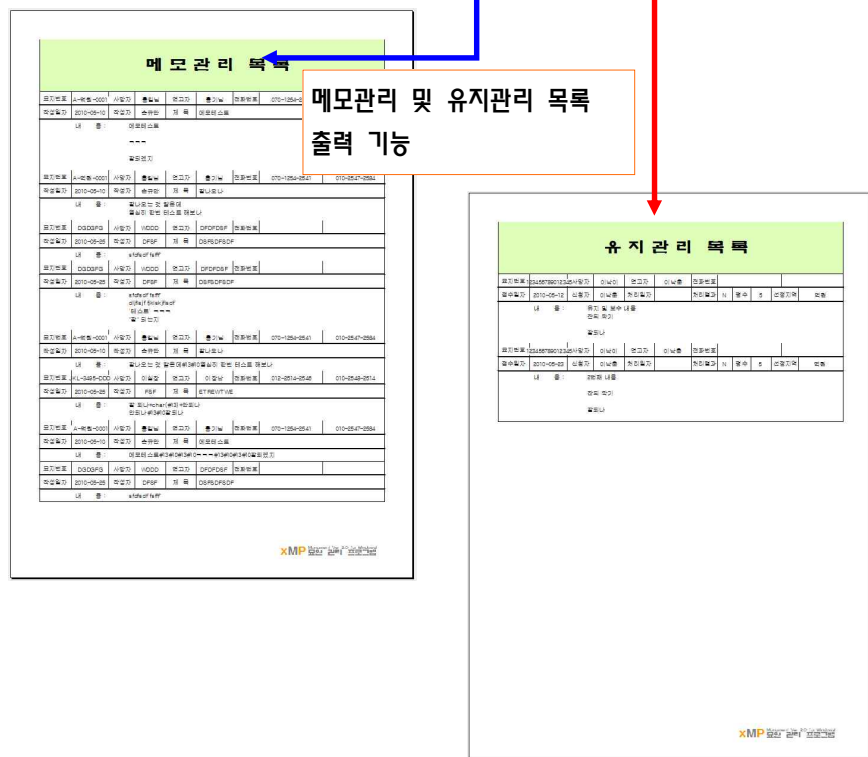
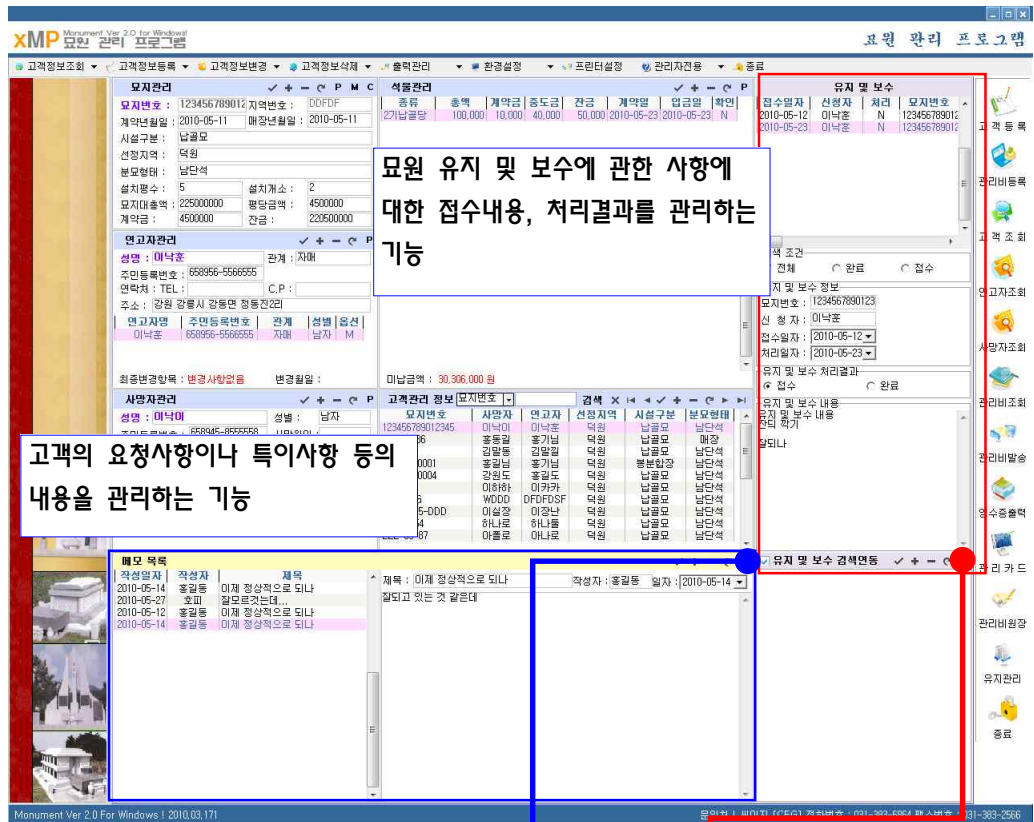

사. 주요 메뉴 기능

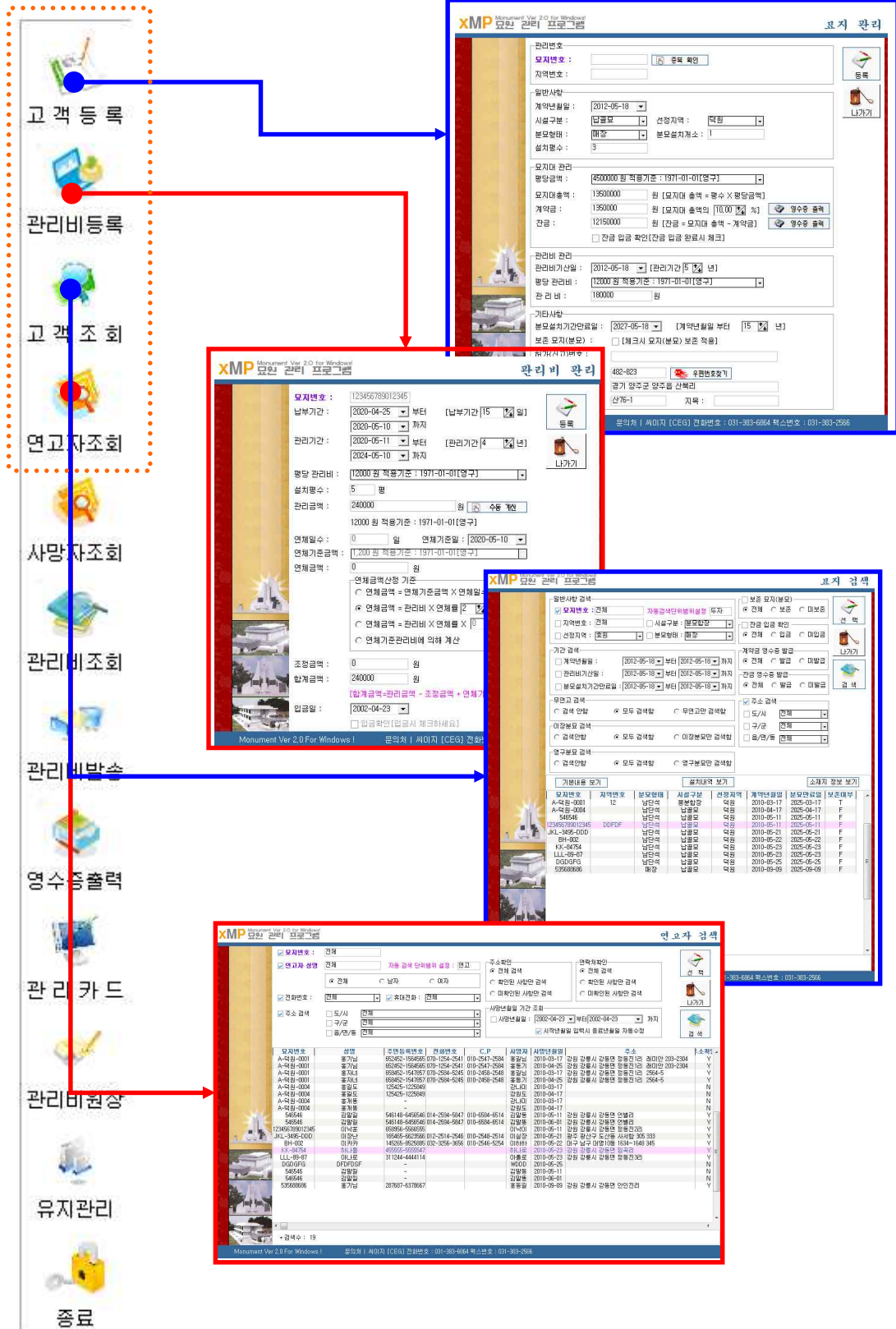

[illegible]

- 고객 등록
 - 관리비등록
 - 고객 조회
 - 연고자조회
 - 사망자조회
 - 관리비조회
 - 관리비발송
 - 영수증출력
 - 관리카드
 - 관리비원장
 - 유지관리
 - 종료

아 . 인 쇄 기 능

묘적부 카드 : 묘지에 관한
대표적인 정보를 출력하고 관리

xMP 0224 291 00236

유지관리 카드 : 묘지에 대한
유지관리 내용을 출력하고 관리

사망자 목록 : 사망자에 대한
정보를 출력하고 관리

연고자 목록 : 연고자에 대한
정보를 출력하고 관리

석물관리대장 : 석물에 대한
정보를 출력하고 관리

□ 기타 출력항목

- 관리비 지로영수증 출력 가능
- 석물 영수증 출력 가능
- 계약금, 중도금에 대한 일반 영수증 출력기능
- 회원 안내문 발송 기능
- 기타 검색조건별 묘지, 연고자, 사망자, 석물, 관리비 목록 출력 기능

□ 데이터 호환

- 묘지관리, 연고자, 사망자, 석물, 관리비 모든 데이터 저장기능
- 백업된 데이터 Excel 파일로 전환 가능
- 각종 검색조건별 Excel 파일 저장 및 직접 실행

자. 기본 환경 설정

XMP Monument Ver 2.0 for Windows! 묘원 관리 프로그램 기본단가 설정

기본단가 입력

기준년월일 : 1971-01-01

세부분류 : 영구

관리비 : 12000

묘지대(월당) : 4500000

연체금(1월당) : 1200

추가 변경 삭제 나가기

기본단가 목록

기준년월일	세부분류	묘지대	관리비	연체금
1971-01-01	영구	4500000	12000	1200

Monument Ver 2.0 For Windows!

XMP Monument Ver 2.0 for Windows! 묘원 관리 프로그램 석물종류 설정

석물종류 입력

석물명 : 2가납결당

기준년월일 : 2012-05-18

세부분류 : 기준단가

규격 : 대

단가 : 100000

그룹명 : 미지정

추가 변경

기본 석물 및 단가 목록

석물명	규격	기준년월일	세부분류	단가
2가납결당	대	2010-04-27	기준단가	10000

Monument Ver 2.0 For Windows!

XMP Monument Ver 2.0 for Windows! 묘원 관리 프로그램 연체기준관리비 설정

연체기준 관리비 입력

기준년월일 : 2012-05-18

세부분류 : 기준단가

관리비 : 24000

추가 변경 삭제 나가기

연체기준 관리비 목록

기준년월일	세부분류	관리비
2010-04-28	기준단가	24000

Monument Ver 2.0 For Windows! 씨이지[CEG]

XMP Monument Ver 2.0 for Windows! 묘원 관리 프로그램 선정지역 설정

선정지역 입력

선정지역 : 지역 1

추가 변경 삭제 나가기

선정지역 목록

선정지역
효원
인원
예원
출원
신단지
덕원
신A
신B

Monument Ver 2.0 For Windows! 씨이지[CEG]

XMP Monument Ver 2.0 for Windows! 묘원 관리 프로그램 시설구분 설정

시설구분 입력

시설구분 : 시설구분 1

추가 변경 삭제 나가기

시설구분 목록

시설구분
분묘합장
봉분
분묘합장
쌍묘
남쪽묘
무연고묘
영구관리
분납

Monument Ver 2.0 For Windows!

XMP Monument Ver 2.0 for Windows! 묘원 관리 프로그램 사망자와 관계

입력사항

사망자와 관계 : 부

추가 변경 삭제 나가기

목록

사망자와 관계 목록
부
모
형제
자매
손자
자

참고사항

사망자와 관계 : 연고자 관리 입력하실 때 필요한 항목으로 사건에 입력하면 리스트에 표기됨.

예) 부, 모, 형, 제, 손자 등

Monument Ver 2.0 For Windows! 씨이지[CEG]

XMP Monument Ver 2.0 for Windows! 묘원 관리 프로그램 분묘형태 입력

분묘형태 입력

시주종류 : 분묘

추가 변경 삭제 나가기

분묘형태 목록

분묘형태
매장
이장

Monument Ver 2.0 For Windows! 씨이지[CEG]

기본환경설정 : 석물종류, 분묘형태, 시설구분, 기본단가, 연체기준관리비, 선정지역 기본 입력

※ 묘지관리업무에 따라 상이한 항목을 기본으로 입력하여 다른 항목을 설정하도록 함

6. 프로그램 문의처

Monument Ver 2.0 For Windows ! 에 대한 궁금한 사항이 있으신 분은 아래의 연락처로 연락바랍니다.

- 판매 및 프로그램 관련 문의

☐ 씨이지

- 경기도 안양시 동안구 관양동 1605번지 한솔센트럴파크2 1218호
- 전화번호 : 031-383-6864
- 전자우편 : kmson@ceg4u.com
- 홈페이지 : <http://www.ceg4u.com>
- 담당자 : 기술지원부 손규만 팀장