

제 2 장

SLOPILE Ver 3.0 For Windows 프로그램 시작
Computer Programs to Analyze Stability of Slopes Containing Pile

1. SLOPILE Ver 3.0 For Windows 사용환경

- ① 컴퓨터 시스템 : Pentium 급 이상
- ② CPU 처리속도 : 100 MHz이상(권장사항 : 200MHz 이상)
- ③ RAM 용량 : 32MB이상(권장사항 : 68MB 이상)
- ④ 운영체제 : Windows 98, Windows 2000
- ⑤ 해상도 : 800 X 600 이상(권장사항 : 1024 X 768 이상)
- ⑥ 하드디스크 용량 : 10MB
- ⑦ 비디오 카드 : SUPER VGA

2. SLOPILE Ver 3.0 For Windows 프로그램 설치

- ① Disk 1을 A 또는 B 드라이브에 넣고 Windows 탐색기를 열어 A 또는 B 드라이브를 클릭한다. 그러면 아래의 그림과 같이 나타난다.

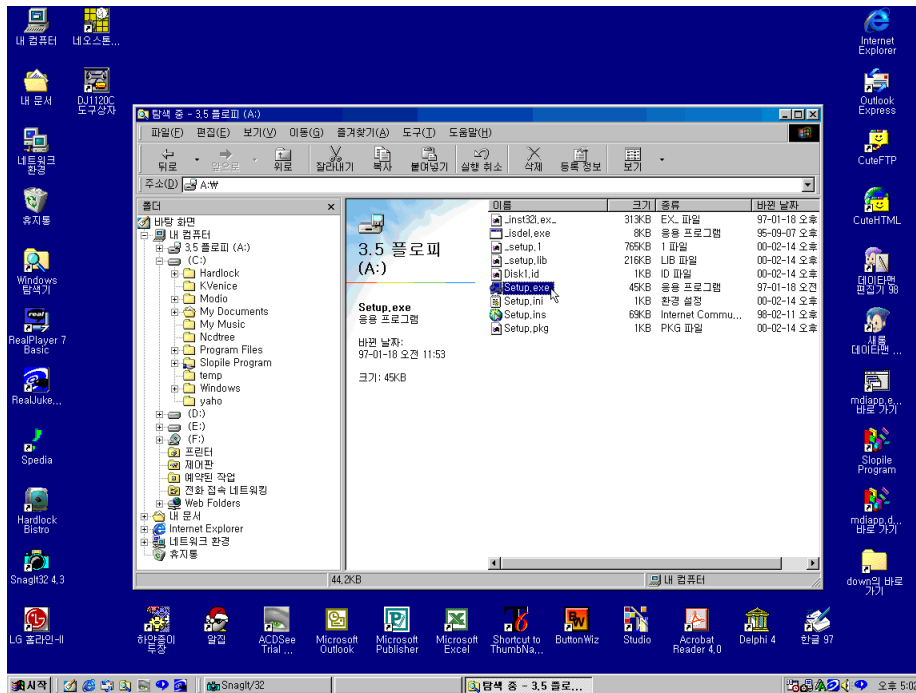

- ② 탐색기에서 Setup.exe 파일을 실행한다(마우스 더블클릭 또는 선택된 상태에서 엔터)

③ 아래 그림과 같은 대화상자가 생성되고 프로그램 설치가 진행된다.

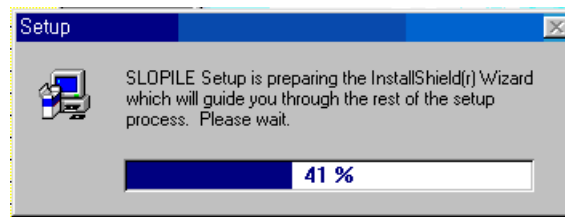

④ 아래의 그림과 같이 설치 초기화면이 나타난다.

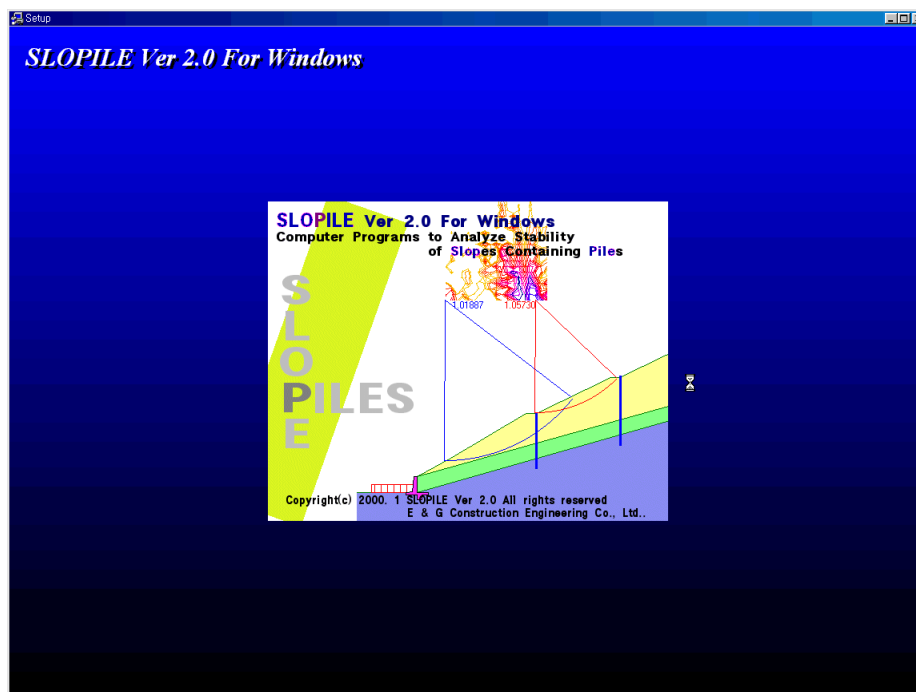

⑤ 잠시 후 SLOPILE Ver 3.0 For Windows 프로그램 설치에 대한 대화상자가 나타난다. 여기서 사용자의 컴퓨터에 설치를 원하면(설치를 계속진행시킬 경우에는) Next 버튼을 마우스로 클릭하면 설치가 계속 진행된다. 설치를 원하지 않으면 Cancel 버튼을 클릭하여 설치작업을 중단한다.

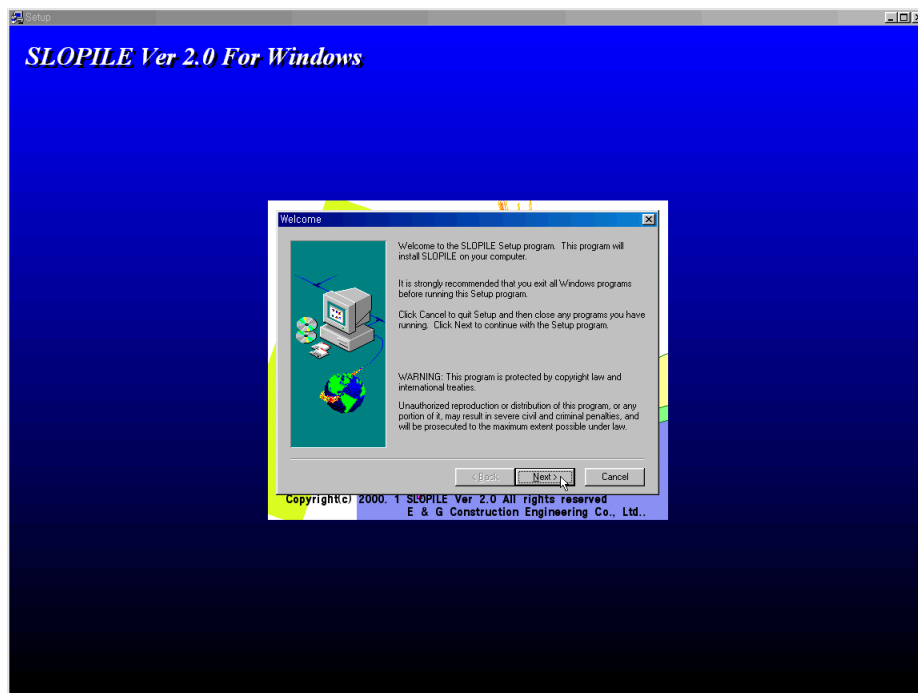

- ⑥ 프로그램 사용자(Name)와 회사(Company)의 이름을 입력한다. 처음 프로그램이 실행될 때 설정된 이름을 사용하여도 된다.

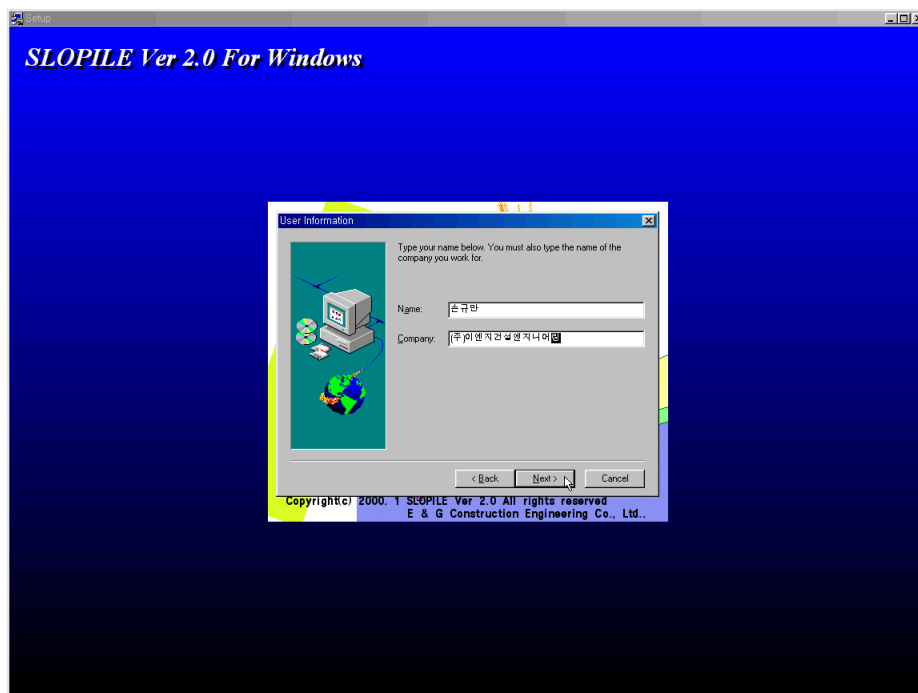

- ⑦ SLOPILE Ver 3.0 For Windows 프로그램에 대한 정보를 보여준다. 설치를 계속 진행하려면 Next 버튼을 설치를 중단하려면 Cancel 버튼을 클릭합니다.

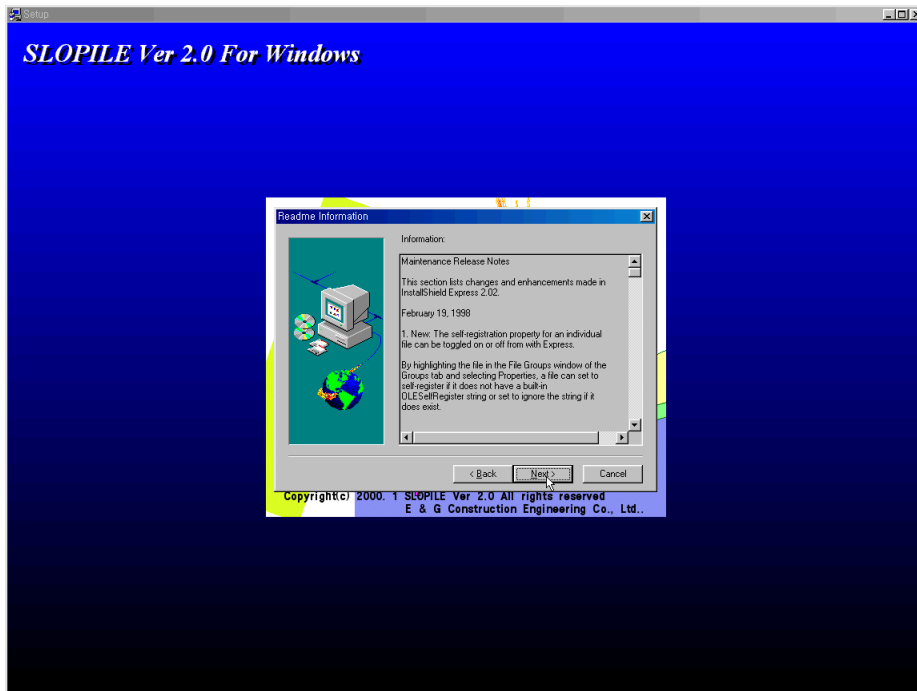

- ⑧ 프로그램을 설치할 디렉토리를 지정합니다. 디폴트 디렉토리는 C:\WProgram Files\W\SLOPILE\임. 변경을 원하실 경우에는 Browse 버튼을 클릭하시어 원하시는 디렉토리를 설정하고 Next 버튼을 클릭합니다.

[참고:HWP 한글 출력을 원하시는 경우에는 디폴트 디렉토리로 설치]

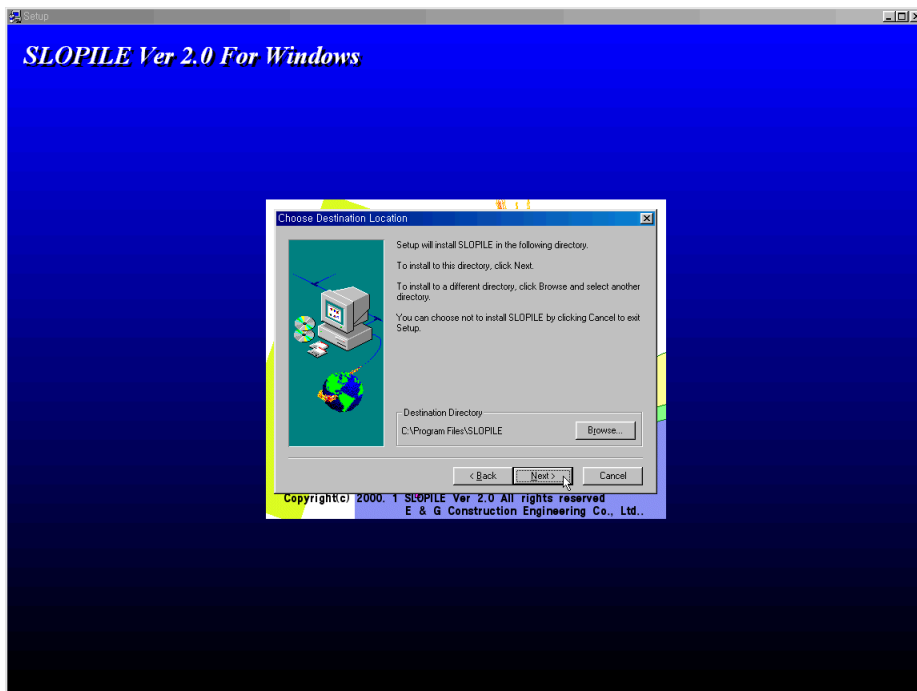

- ⑨ 프로그램을 설치할 옵션을 지정하는 대화상자입니다. 일반적인 형태로 디폴트로 지정되어 있는 Typical을 선정하고 Next 버튼을 클릭합니다.

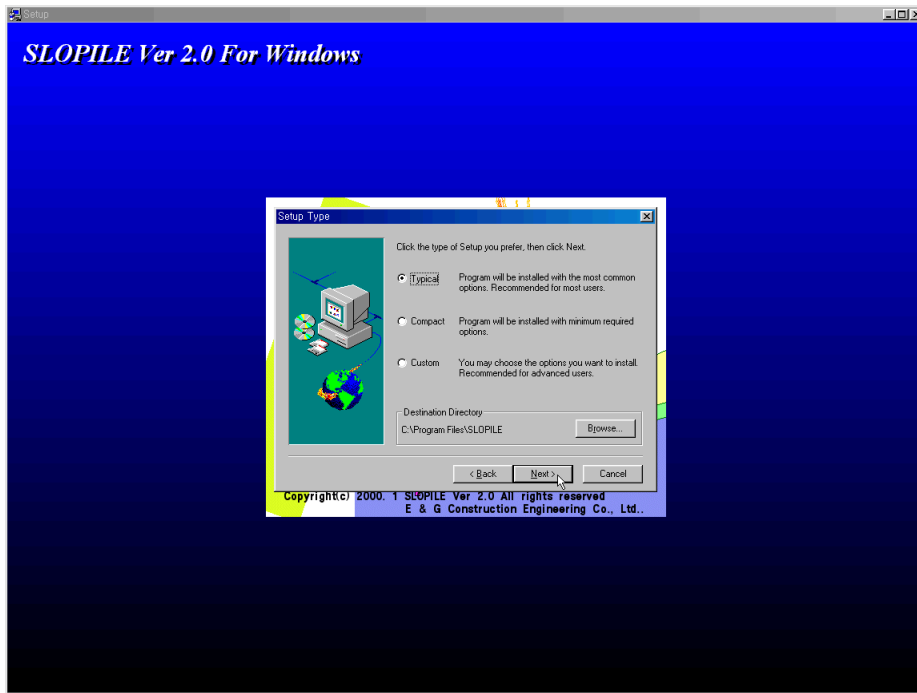

- ⑩ 프로그램 아이콘을 설치할 프로그램 폴더를 지정합니다. 변경이 필요하지 않을 시에는 Next 버튼을 클릭합니다. 변경은 아래의 리스트 박스에 나타난 프로그램 폴더를 지정하고 Next 버튼을 클릭합니다.

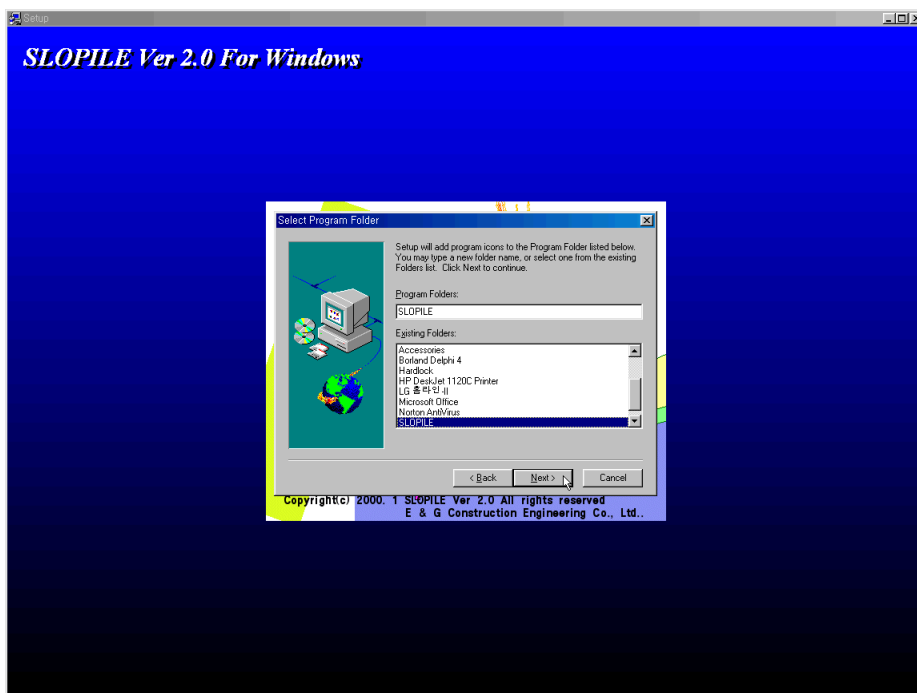

- ⑪ 현재 까지 설치한 프로그램 정보에 대한 대화상자입니다. 확인하시고 변경을 원하실 시에는 Back 버튼을 계속 설치는 Next 버튼을 클릭합니다.

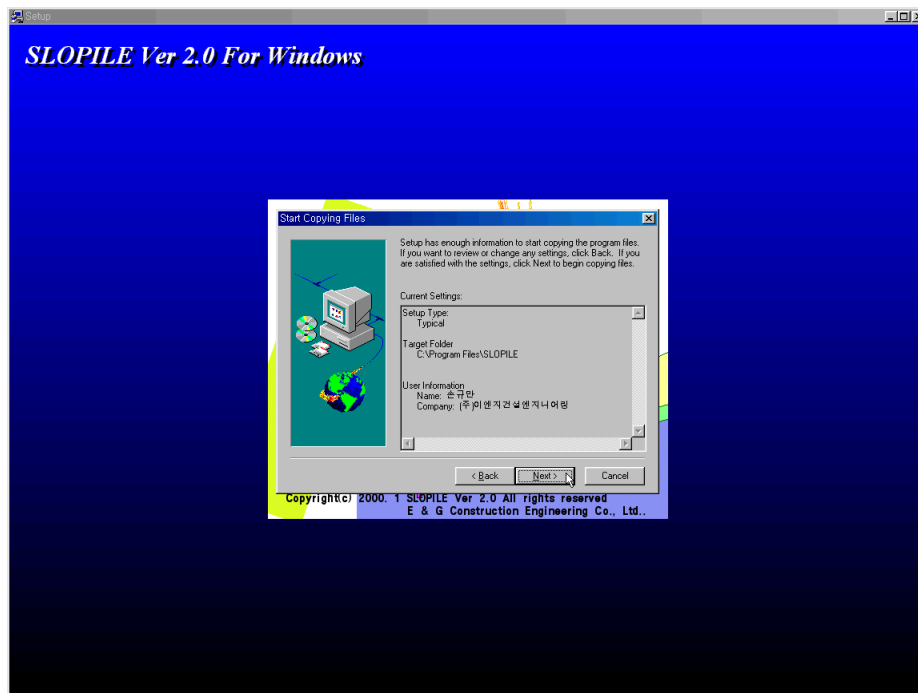

- ⑫ SLOPILE Ver 3.0 For Windows 프로그램을 설치를 진행합니다.

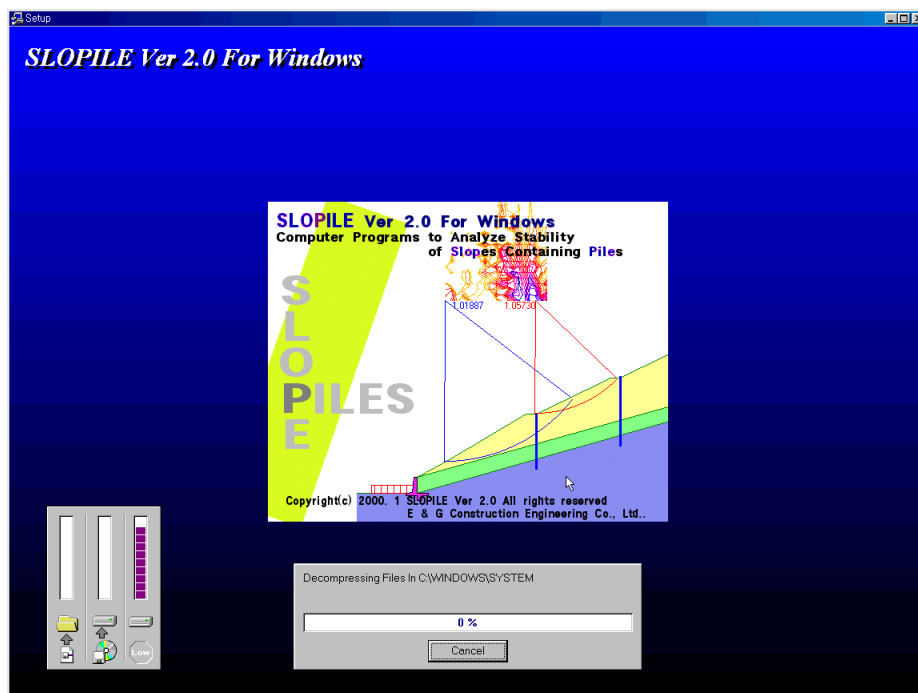

- ⑬ SLOPILE Ver 3.0 For Windows 프로그램 설치 Disk 중 2 번째 디스켓을 A 또는 B 드라이브에 삽입합니다. 다음 OK 버튼을 클릭합니다. [CD 인스톨시에는 연속적으로 실행됨.]

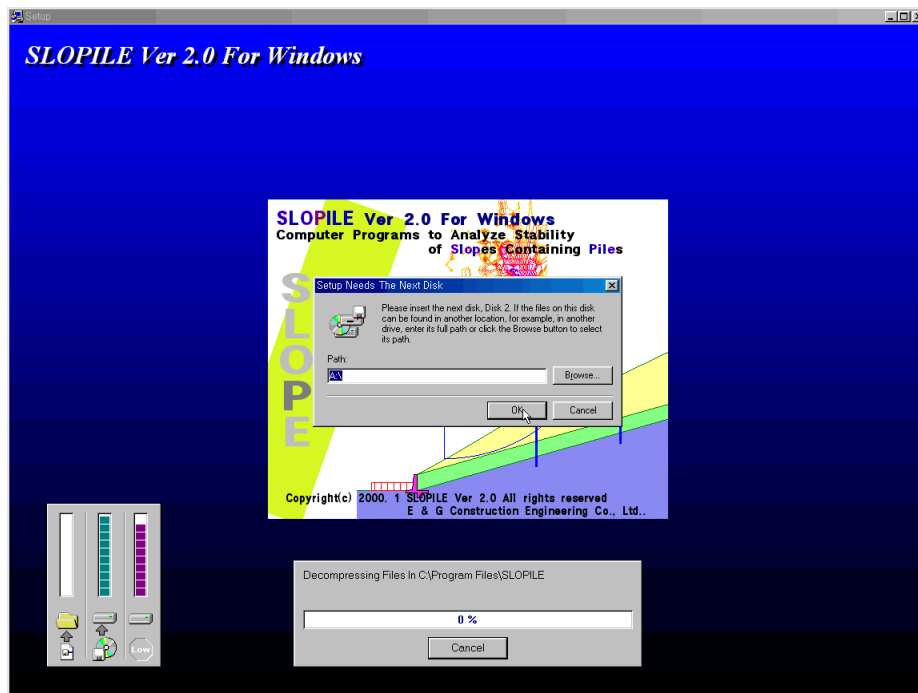

- ⑭ SLOPILE Ver 3.0 For Windows 프로그램 설치가 완료되었습니다. Finish 버튼을 클릭하시면 컴퓨터를 재시작하고 프로그램을 실행합니다.

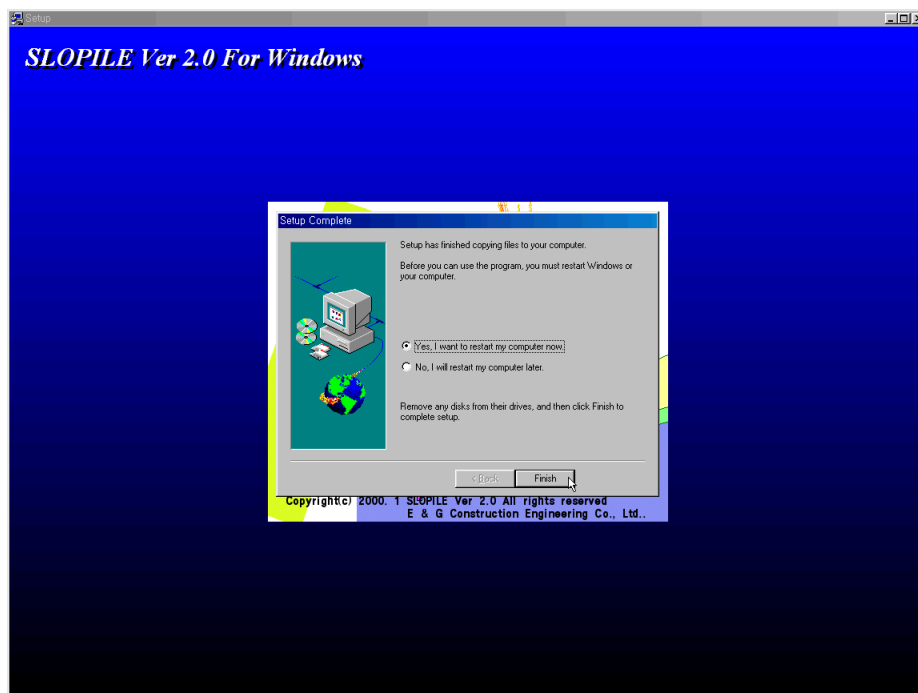

- ⑮ 14번 항목에서 프로그램 재시작을 설정하지 않았을 시 나타나는 대화상자로 Finish 버튼을 클릭합니다.

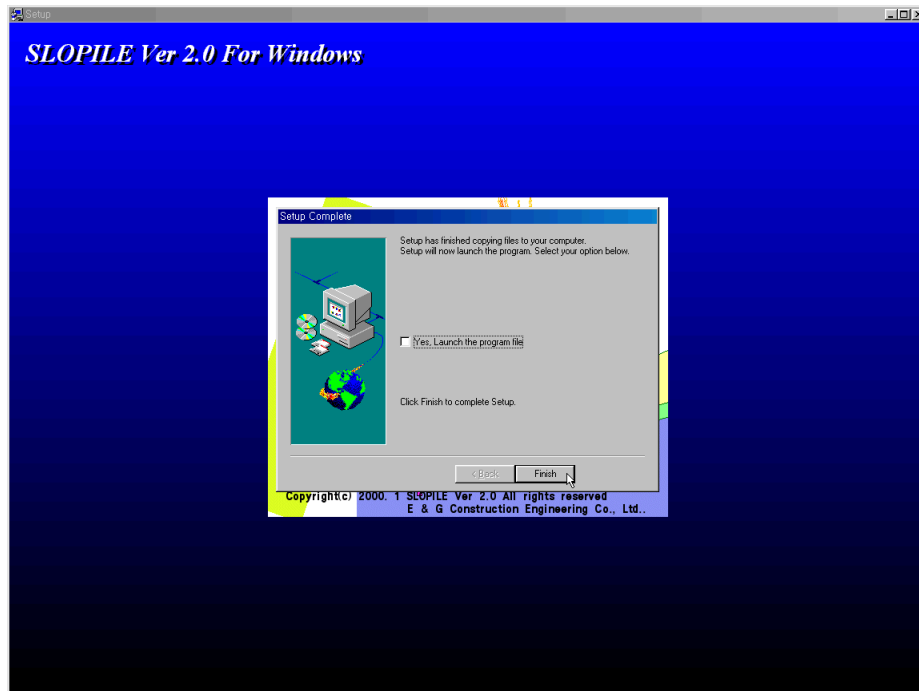

3. SLOPILE Ver 3.0 For Windows 프로그램 제거

SLOPILE Ver 3.0 For Windows 프로그램을 사용자 컴퓨터에서 제거할 경우에는 다음과 같은 절차에 따라서 실시한다.

- ① Windows에서 제어판을 실행시킨 후 프로그램 추가/제거를 선택한 후 더블클릭을 합니다.

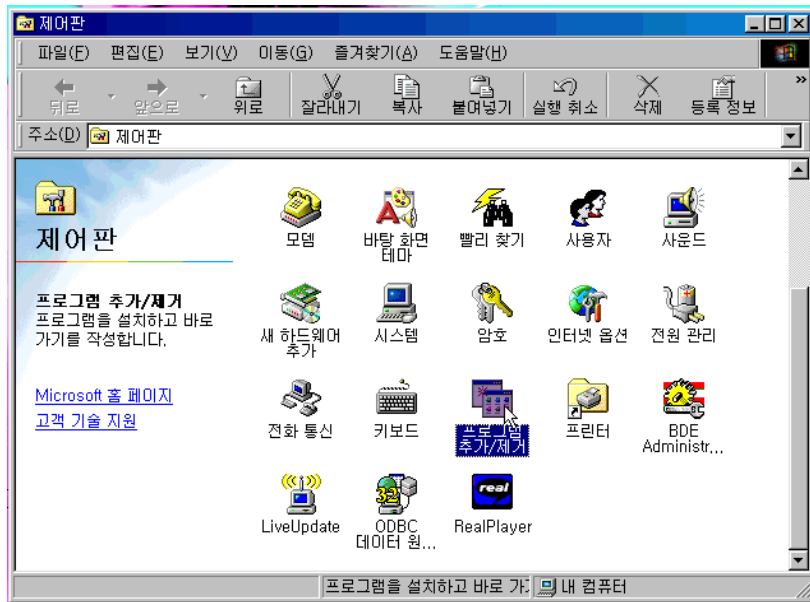

- ② 아래의 그림과 같이 프로그램 추가/제거 등록정보 대화상자에서 대화상자의 리스트 박스에서 SLOPILE을 선택한 후 추가/제거 버튼을 클릭하시면 됩니다.

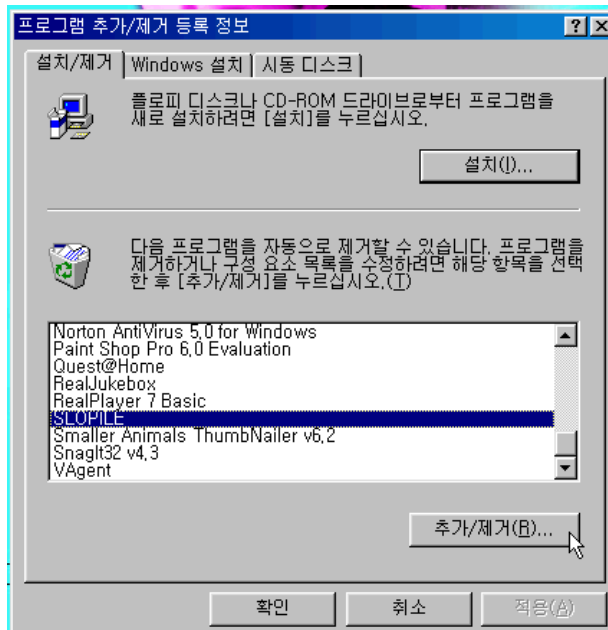

- ③ 다음에 나타나는 대화상자는 SLOPILE Ver 3.0 For Windows 프로그램을 정말로 삭제할 것인지 확인하는 대화상자로 삭제를 원할 때에는 예, 원하지 않을 시에는 아니오를 클릭합니다.



- ④ 프로그램 삭제를 완료하였습니다. 마지막으로 OK 버튼을 클릭합니다.

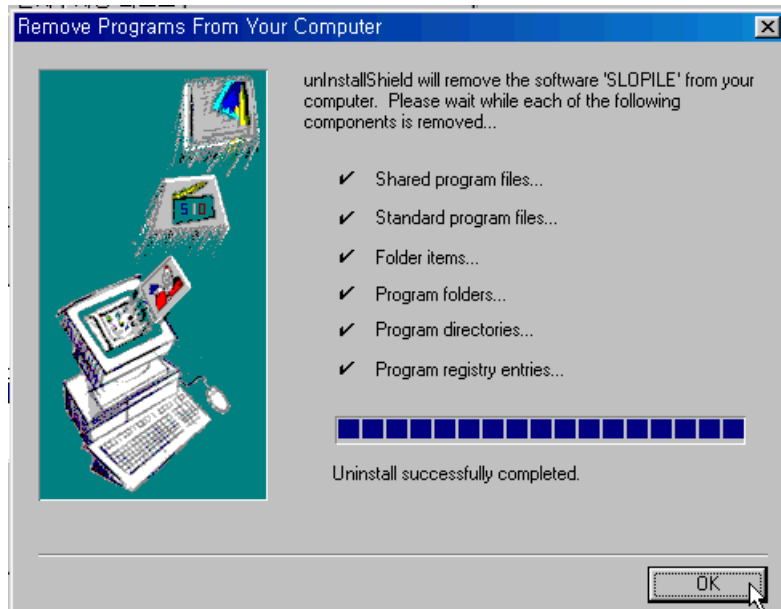

4. SLOPILE Ver 3.0 For Windows 프로그램 업그레이드

SLOPILE Ver 3.0 For Windows 프로그램을 업그레이드 할 경우에는 SLOPILE 기술지원홈페이지 [Http://www.ceg4u.com]에 접속하여 새로운 프로그램을 다운받은 후 Setup 파일인 경우 다시 설치를 하시고 slopile.exe 파일인 경우에는 기존 Slopile 설치 디렉토리에서 기존 slopile.exe를 삭제하시고 새로운 프로그램을 복사하시면 됩니다.